

Lathund för att sätta specifik provtagningstid i ROSP

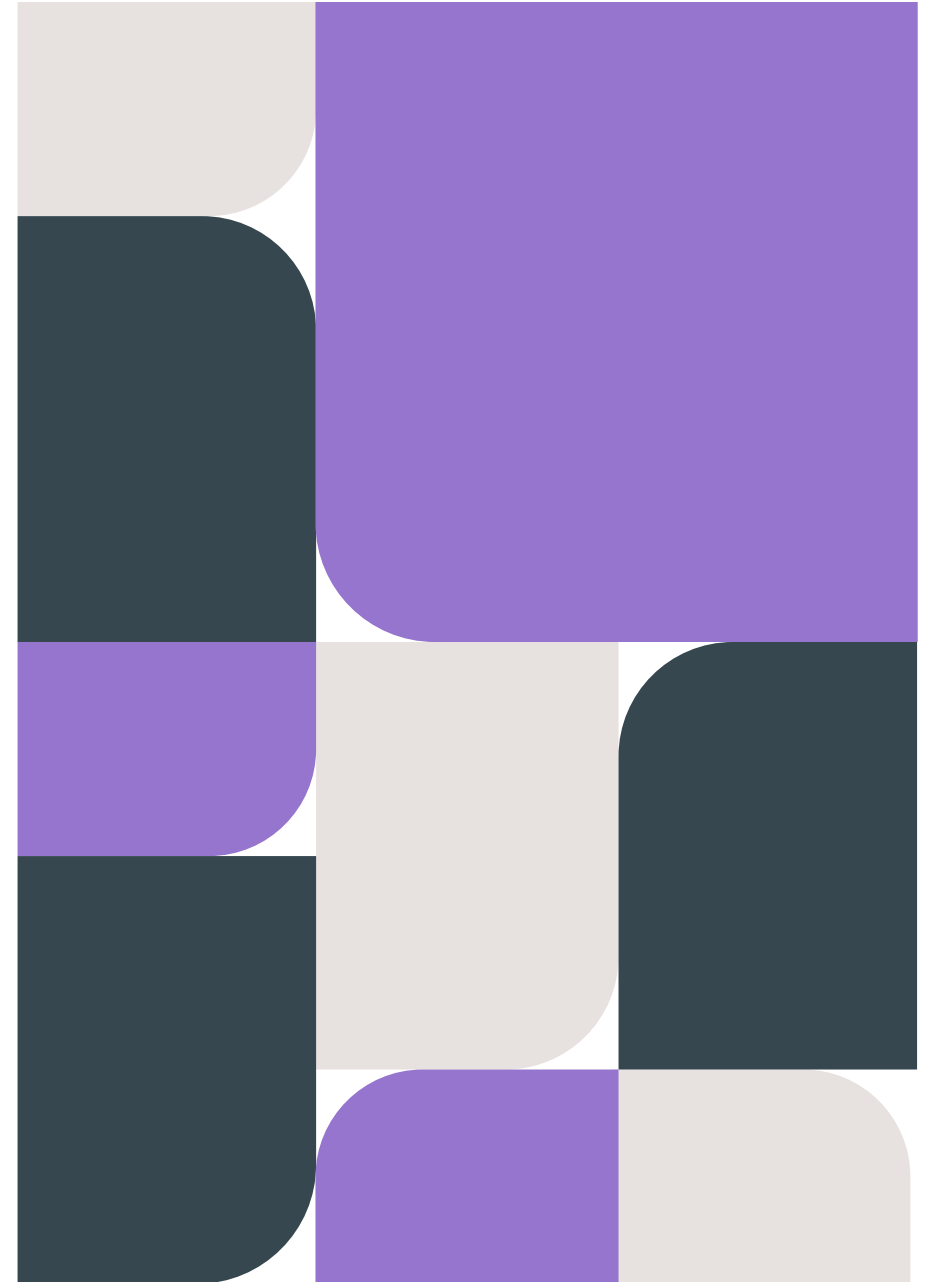

Beställarens aktiviteter

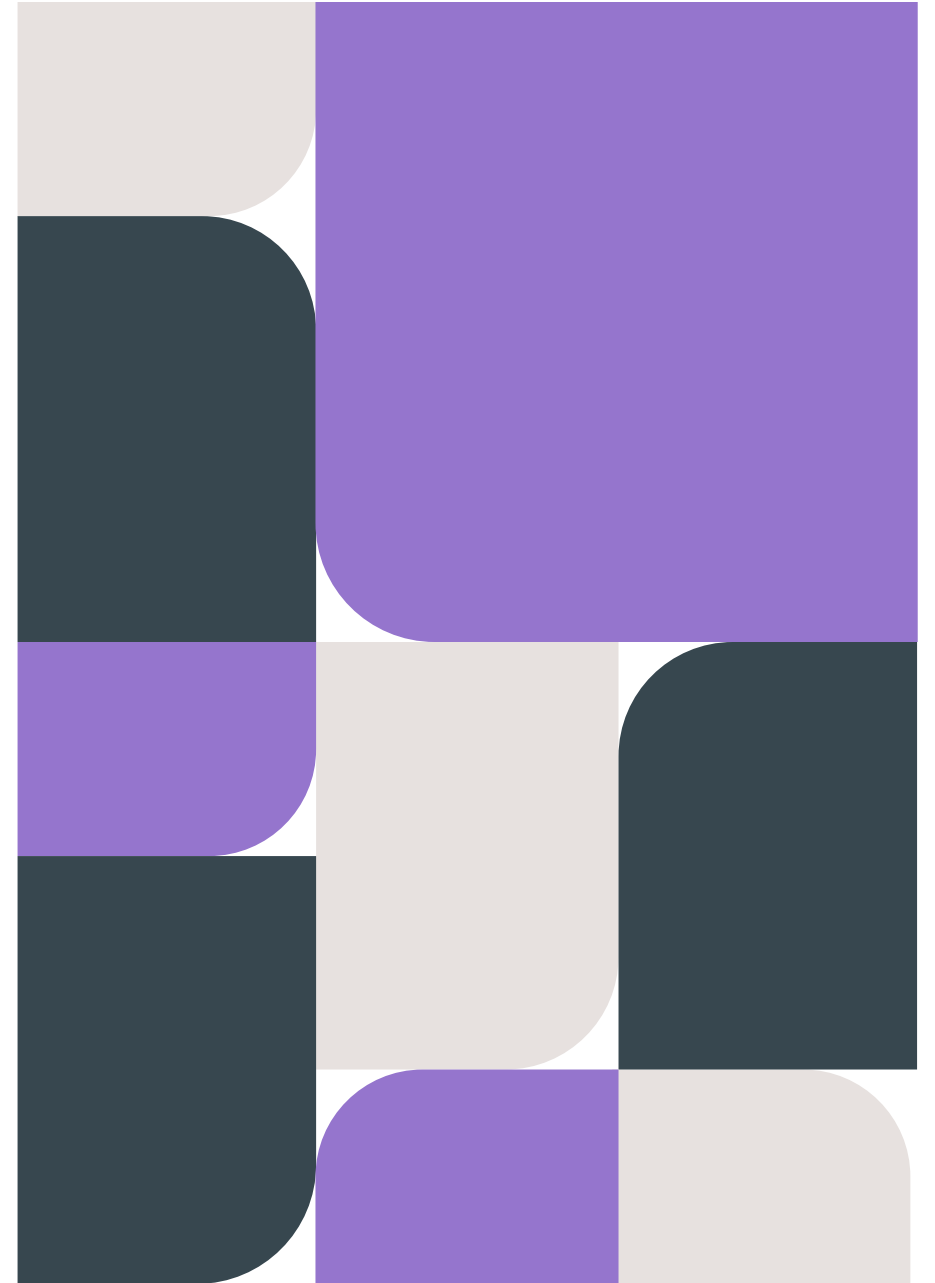

Inloggning i ROSP med SITHs-Kort

Inkommande Utgående Patientöversikt

R Ronny Moberg Användare
Verksamhet medicin och akutsjukvård Mölndal Support

OBS! Du är nu inloggad i ROSP QA som ENDAST används för tester. Klicka här för att logga in i ROSP produktionsmiljö

FULLSTÄNDIGT PATIENT ID ▾ Sök på patient ID (ÅÅÅÅMMDDNNNN) SÖK LÄGG UPP NY PATIENT

20 121212-1212
test testsson

Visa kontaktppgifter till patienten

Visa historik för kopplat patient ID ▾

Visa remisser/svar tillhörande

VERKSAMHET MEDICIN OCH AKUTSJUKVÅRD MÖLNDAL
Sahlgrenska Universitetssjukhuset > Område 3 > Verksamhet medicin och akutsjukvård Mölndal

Välj datum: Datum fr.o.m. Datum t.o.m.

VÄLJ DATUM ▾ 2022-10-31 2023-11-07 VISA ÅTERSTÄLL

SKAPA REMISS REGISTRERA RESULTAT PATIENTETIKETT TESTA ETIKETTSKRIVARE

Provtagningar Skickade obesvarade labremisser Analyssvar Röntgen och fysiologi

Provtagningar Visa remisser tillhörande annan vårdgivare (OBS! Patientens samtycke krävs)

▼ Annan vårdgivare (10)

Akut	Datum	RID	LID	Remittent	Remitterande enhet	Utförande enhet	
⚡							✕

Sökningen gav inget resultat

Antal per sida 10 ▾

Visar 0 till 0 av 0

Välj Datum betyder att detta datum är beställningstiden dvs när remissen skapas

Skapa remiss för annan remittent

UPPREPA FÖREGÅENDE REMITTENT OCH DATUM

1. Sök remittent

Sök remittent via namn | Sök remittent via organisationsträd

Sök remittent via namn

Sök genom att fylla i remittentens namn (minst 4 tecken) **SÖK**

2. Välj remittent

Visa sökresultat ▾

Välj remittent genom att klicka på raden

[Sök remittent via namn eller organisationsträd](#)

3. Vald enhet ✓

VGR > Sahlgrenska Universitetssjukhuset > Område 3 > Verksamhet medicin och akutsjukvård Mölndal

Visa organisationsträd ▾

4. Välj datum

2023-10-31

AVBRYT **OK**



Skapa Remiss -vy: Här kan remittenten välja provtagningsdatum och tid

OBS! Du är nu inloggad i ROSP QA som ENDAST används för tester. Klicka [här](#) för att logga in i ROSP produktionsmiljö

VÄSTRA GÖTALANDSREGIONEN **20 121212-1212**
test, testsson

Mottagare: Remissblanketter:

Beställarkod*	<input type="text" value="AKUT01"/>	Beställningstid	20231031 17:01 Nu Ändra
Remittent	<input type="text" value="Anna Johansson"/> Ändra	Provtagningsstid	20231031 17:01 Nu Ändra
Remitterande enhet	<input type="text" value="Akutmottagning Mölndal"/> Ändra	Betalningsansvarig	<input type="text" value="Ej vald"/>

Remisskommentar:

Intern remisskommentar (går ej till lab):

[Mer information om remissen](#)

Akut [Provtagningsanvisningar](#)

Laboratoriets analyser | Lokala analyser | Grupper

- [-] CBU_Smittester maternal ⬆
- [-] HUD_känd syf ⬆
- [-] INF_LP HIV blodprov (tryck ut 4 lika sista-et ⬆
- [-] NIVA_stor CNS-infl ⬆
- [-] STC_Herpesvirusgruppen ⬆
- [-] STC_Smittester ÖD ⬆
- [-] Sterilkontroll ⬆
- [-] Ögondroppar virustester ⬆

Administrera

Valda analyser

Dubbelklicka för att lägga till analys/grupp

i Mottagande laboratorium erbjuder ej egen provtagning därför måste remissen skickas från provtagningsvyn.

Spara | Händelselogg

Remittenten väljer att provet ska tas vid annan tidpunkt genom att trycka på "ändra"



20 121212-1212
test, testsson

Mottagare
Klinisk mikrobiologi Sahlgrenska

Remissblanketter
Klinisk mikrobiologi Sahlgrenska 20230329

Beställarkod* AKUT01

Beställningstid 20231031 17:01 [Nu Ä](#)

Remittent Anna Johansson [Ändra](#)

Provtagningsstid 20231114 08:00 [Nu Ändra](#)

Remitterande enhet Akutmottagning Mölndal [Ändra](#)

Betalningsansvarig

Remisskommentar

Intern remisskomm
(går ej till lab)

Provtagningsstid

november 2023

mån	tis	ons	tor	fre	lör	sön
30	31	1	2	3	4	5
6	7	8	9	10	11	12
13	14	15	16	17	18	19
20	21	22	23	24	25	26
27	28	29	30	1	2	3
4	5	6	7	8	9	10

Välj Stäng

Datum och ev klockslag samt analys/analyser väljs och remittenten sparar och stänger remissen!

Provtagarens aktiviteter

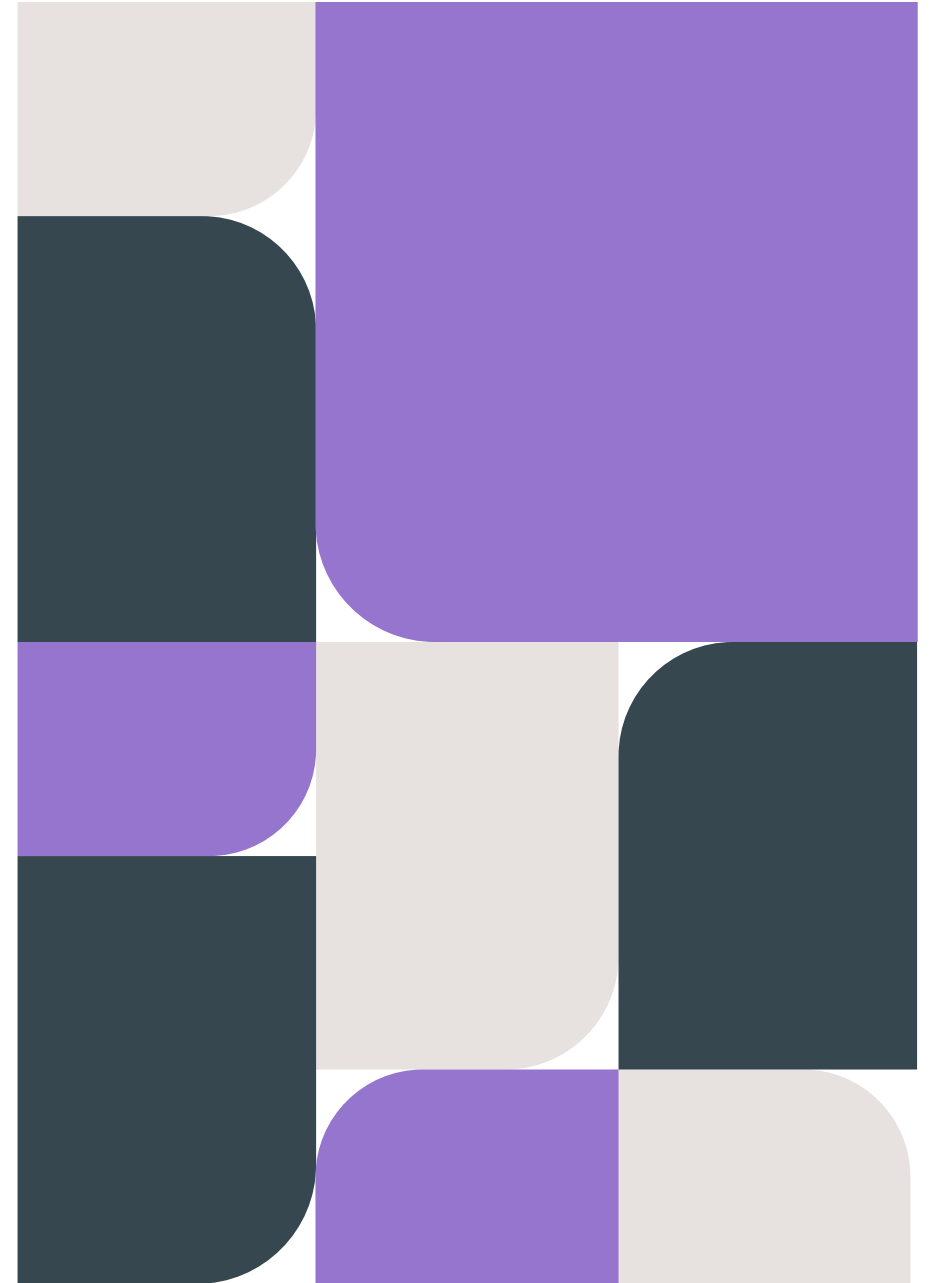

Patienten kommer för provtagning på exempelvis provtagningen Sahlgrenska.

20 121212-1212

test testsson

Visa kontaktuppgifter till patienten

Visa historik för kopplat patient ID

Visa remisser/svar tillhörande

AKUTMOTTAGNING MÖLNDAL
Sahlgrenska Universitetssjukhuset > Område 3 >
Verksamhet medicin och akutsjukvård Mölndal >
Akutmottagning Mölndal

Välj datum:

Datum fr.o.m

Datum t.o.m

VÄLJ DATUM

2022-10-31

2023-11-14

VISA

ÅTERSTÄLL

SKAPA REMISS

REGISTRERA RESULTAT

PATIENTETIKETT

TESTA ETIKETT SKRIVARE

Provtagningar

Skickade obesvarade labremisser

Analys svar

Röntgen och fysiologi

Provtagningar

Visa remisser tillhörande annan vårdgivare (OBS! Patientens samtycke krävs)

Annan vårdgivare (10)

Akut	Datum	RID	LID	Remittent	Remitterande enhet	Utförande enhet	
⚡							✕
	2023-11-14 08:00:00	00006260	499005174	Anna Johansson	Akutmottagning Mölndal	Klinisk mikrobiologi Sahlgrenska	🗑️
⚡	2023-11-07 10:00:00	00006257	499005171	Anna Johansson	Akutmottagning Mölndal	Klinisk mikrobiologi Sahlgrenska	🗑️
⚡	2023-10-31 16:06:00	00006252	499005166	Anna Johansson	Akutmottagning Mölndal	Klinisk mikrobiologi Sahlgrenska	🗑️
	2023-10-31 08:00:00	00006259	499005173	Anna Johansson	Akutmottagning Mölndal	Klinisk mikrobiologi Sahlgrenska	🗑️

Provtagaren loggar in i ROSP och söker upp patienten i patientöversikten och går till provtagningar Provtagaren ser på datumet vilken remiss som ska väljas – Klicka på aktuell rad!

Provtagaren får upp remissvyn där provtagningsstid kan justeras genom att trycka på NU

 VÄSTRA
GÖTALANDSREGIONEN

20 121212-1212
test, testsson

Mottagare:

Remissblanketter:

Beställarkod*	<input type="text" value="AKUT01"/>	Beställningstid	20231031 17:01 Nu Ändra
Remittent	<input type="text" value="Anna Johansson"/> Ändra	Provtagningsstid	20231114 08:00 Nu Ändra
Remitterande enhet	<input type="text" value="Akutmottagning Mölndal"/> Ändra	Betalningsansvarig	<input type="text" value="AKUT01"/>

Remisskommentar:

Intern remisskommentar (går ej till lab):

Provtagaren går nu till provtagningsvyn

I provtagningsvyn skriver provtagaren ut etiketter och skickar remissen

[Provtagningsanvisningar](#)

Prover som ska skickas						Lägg till externa analyser
Analyskod	Undersökning/Analys	Rör	Rör text	Ta bort	Etiketter	
VGR30269	16S rRNA gen, bakteriellt DNA (abscess)	800	Plast		<input checked="" type="checkbox"/>	

Lokala analyser							Lägg till lokala analyser
Analys/Undersökning	Referensintervall	Enhet	Värde	Kommentar	Ta bort	Etiketter	

- Spara
- Skriv ut etiketter
- Skicka remiss
- Skriv ut remiss
- Stäng

Händelselogg

20231031 17:19 Remissen öppnad (VGR/Sahlgrenska Universitetssjukhuset_Område 3_Verksamhet medicin och akutsjukvård)
20231031 17:19 Remiss sparad och kan hämtas åter vid provtagning. (VGR/Sahlgrenska Universitetssjukhuset_Område 3_Ve
20231031 17:18 Remissen öppnad (VGR/Sahlgrenska Universitetssjukhuset_Område 3_Verksamhet medicin och akutsjukvård)
20231031 17:11 Remissen är sparad (VGR/Sahlgrenska Universitetssjukhuset_Område 3_Verksamhet medicin och akutsjukvård)