

Presentation av

Behörighetsbeställning på webben

För privata vårdgivare

Uppdaterad 2012-06-20

Fördelarna med Behörighetsbeställning på webben

Högre kvalitet

Snabbare handläggning

Tar bort tidsödande pappershantering

Säker inloggning

Attesthantering (godkännande av beställningen)

Återkoppling till beställaren om beställda behörigheter och lösenord

Startsidan för behörighetsbeställning

<https://beh.vgregion.se>

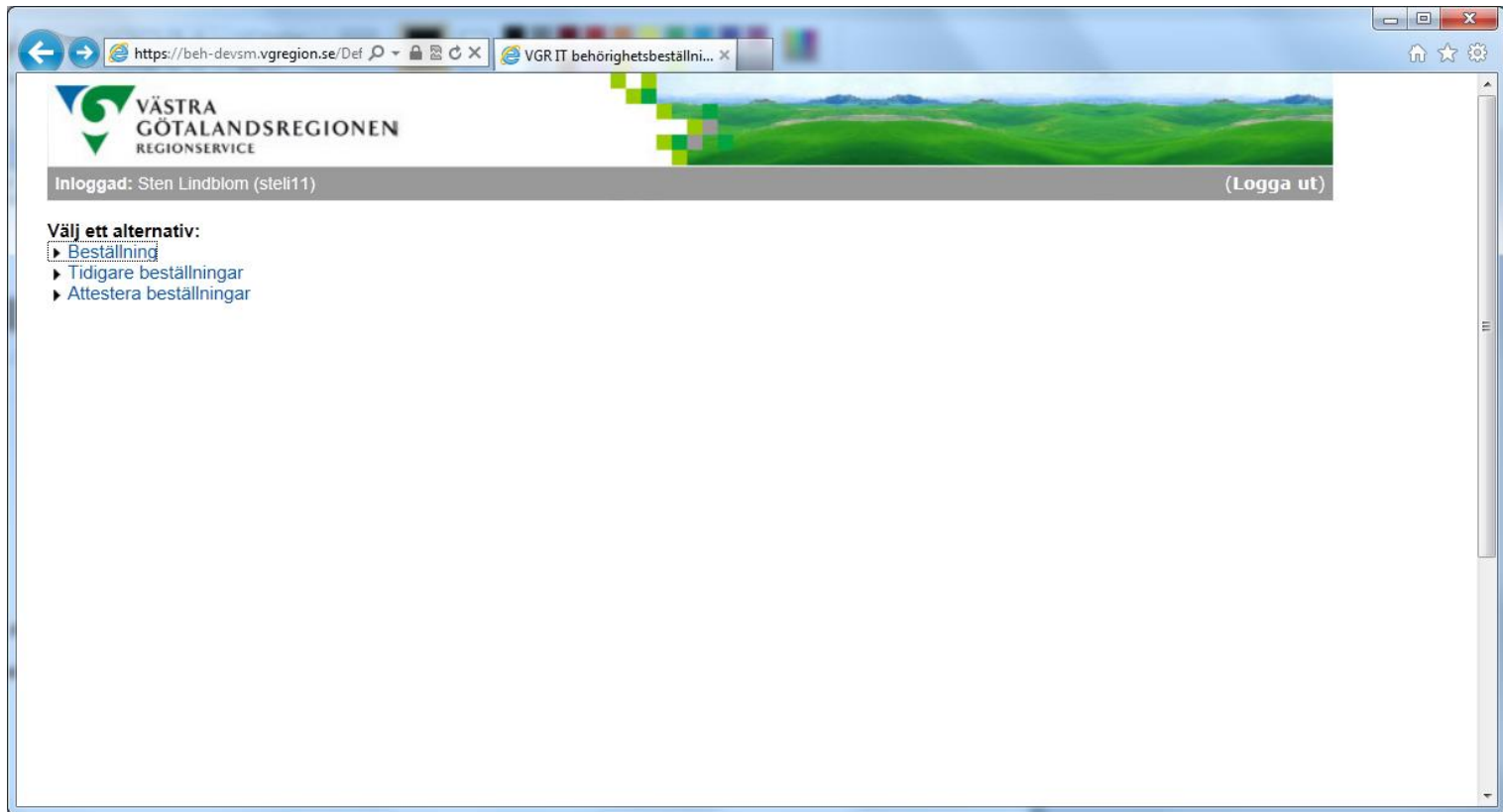

Har du problem att se blanketten så gå till avsnittet **Problem med att visa sidan** som ligger sist i denna guide.

Säker identifiering Välj Certifikat

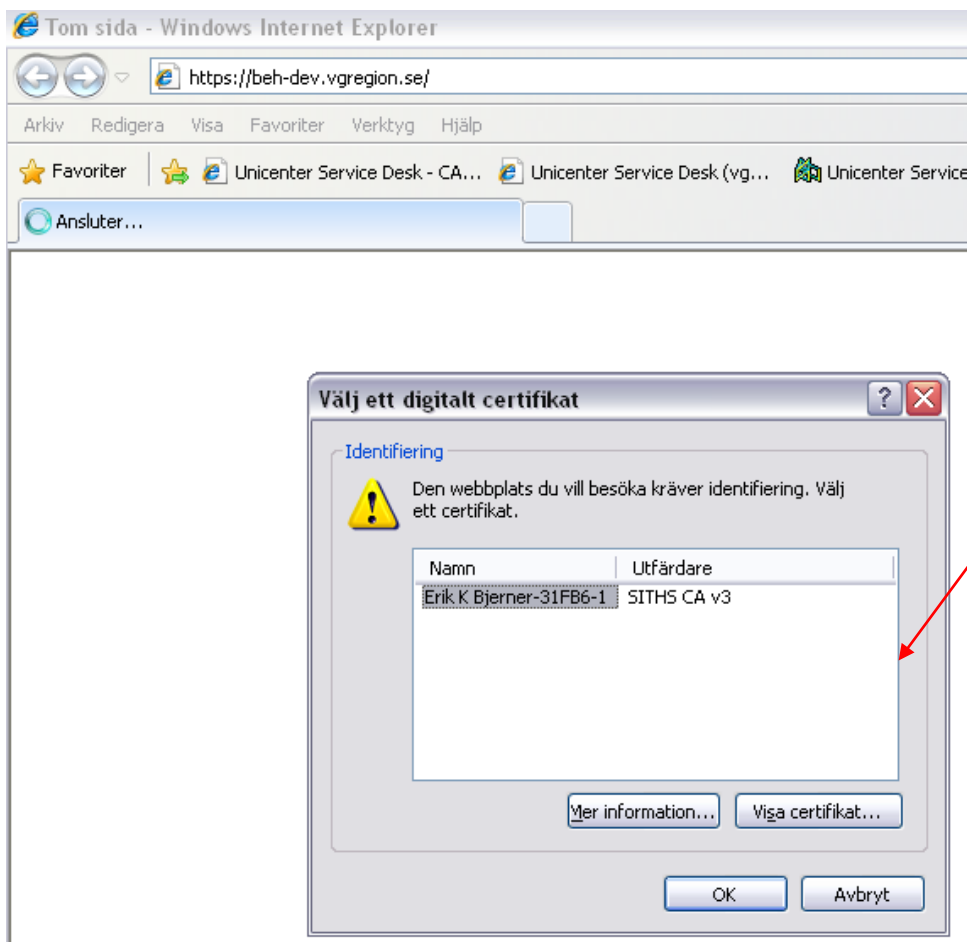

För att identifiera dig som användare behöver du sätta i ditt SITHS-kort i kortläsaren.

Steg 1 är att du väljer ett certifikat från listan i Pop-up-fönstret

Därefter trycker du **OK**

Säker identifiering, Ange säkerhetskod

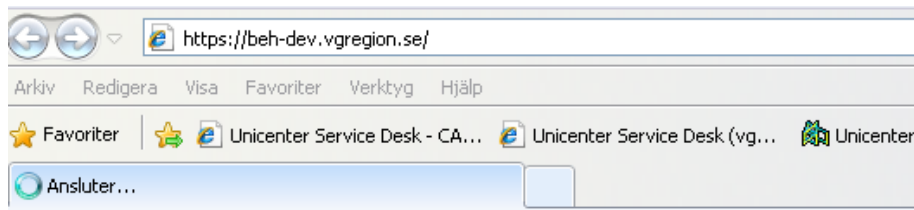

I steg 2 anger du din säkerhetskod för ditt kort

Därefter trycker du på knappen **Jag legitimerar mig**

Börja med att söka fram användaren via personnummer, Passnummer eller HSA-id En sökning görs mot KIV

VÄSTRA GÖTALANDSREGIONEN
REGIONSERVICE

Inloggad: Sten Lindblom (steli11)

1. Personuppgifter > 2. Behörigheter > 3. Granska / Beställ

Sök fram användare

Personnummer
197311056290
Enligt formatet
ÅÅÅÅMMDDNNNN

Sökningen gav följande träff

VGR-ID steli11	Förnamn Sten	Efternamn Lindblom
Ansvarsnummer Z60640	Titel Konsult	HSA-id SE2321000131-P000000230147
Fyll i arbetsplats Wästerlåkarna		

Angra Fortsätt

Finns personen i KIV hämtas en del uppgifter därifrån

Röd markering = obligatoriskt fält

Välj därefter om din behörighetsbeställning är ett:
Nyupplägg, Förändring eller Avslut
Välj förvaltning/vårdgivare om den inte redan är förvald

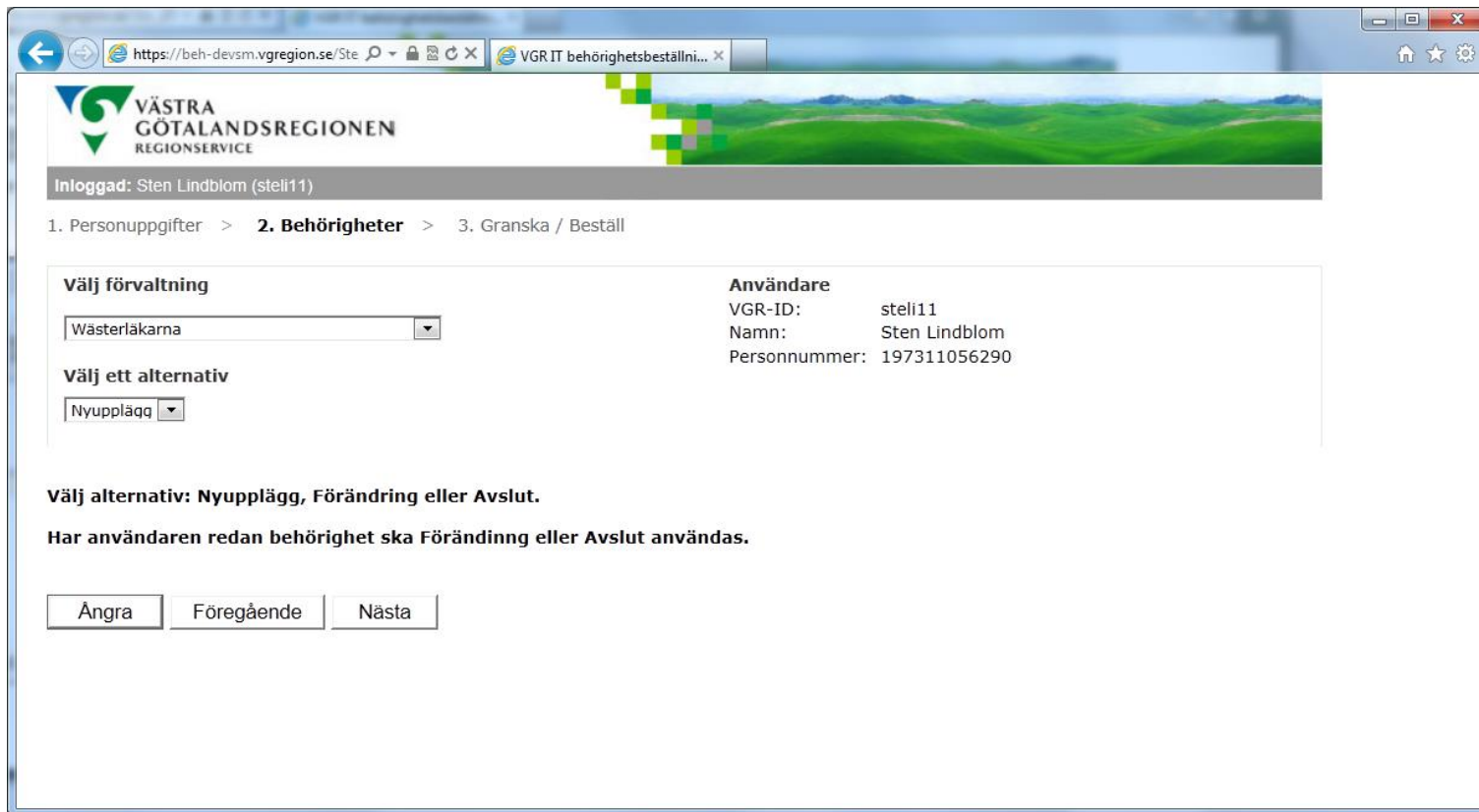

The main content area is divided into two sections:

- Välj förvaltning:** A dropdown menu currently shows "Wasterläkarna".
- Välj ett alternativ:** A dropdown menu currently shows "Nyupplägg".

To the right of these sections, the user's details are displayed:

Användare	
VGR-ID:	steli11
Namn:	Sten Lindblom
Personnummer:	197311056290

Below the dropdowns, there is a bold instruction: "Välj alternativ: Nyupplägg, Förändring eller Avslut." and a note: "Har användaren redan behörighet ska Förändring eller Avslut användas." At the bottom, there are three buttons: "Angra", "Föregående", and "Nästa".

På denna sida visas regionala system.

Kryssa för "Nationella vårdtjänster" om du önskar beställa behörighet till den och klicka på "Nästa" för att komma vidare.

https://beh-devsm.vgregion.se/Ste VGR.IT behörighetsbeställni...

VÄSTRA GÖTALANDSREGIONEN
REGIONSERVICE

Inloggad: Sten Lindblom (stel11)

1. Personuppgifter > 2. Behörigheter > 3. Granska / Beställ

Välj förvaltning
Wasterlakarna

Välj ett alternativ
Nyupplaga

Användare
VGR-ID: stel11
Namn: Sten Lindblom
Personnummer: 197311056290

Behörighet	Uppgifter
<input type="checkbox"/> Nationella vårdtjänster (Ange upp till fyra enheter där behörigheten skall verkställas. Dessa enheter måste finnas i KIV och vara uppmärkta med Vårdenheter (enligt PDL))	Vårdenhet 1: <input type="text"/> Vårdenhet 2: <input type="text"/> Vårdenhet 3: <input type="text"/> Vårdenhet 4: <input type="text"/>

Angra Föregående **Nästa**

Fyll också in namnet på den eller de vårdenheter behörigheten skall gälla för. Detta är extra viktigt om det finns mer än en inom vårdgivaren

När du har gjort dina val skall du granska beställningen

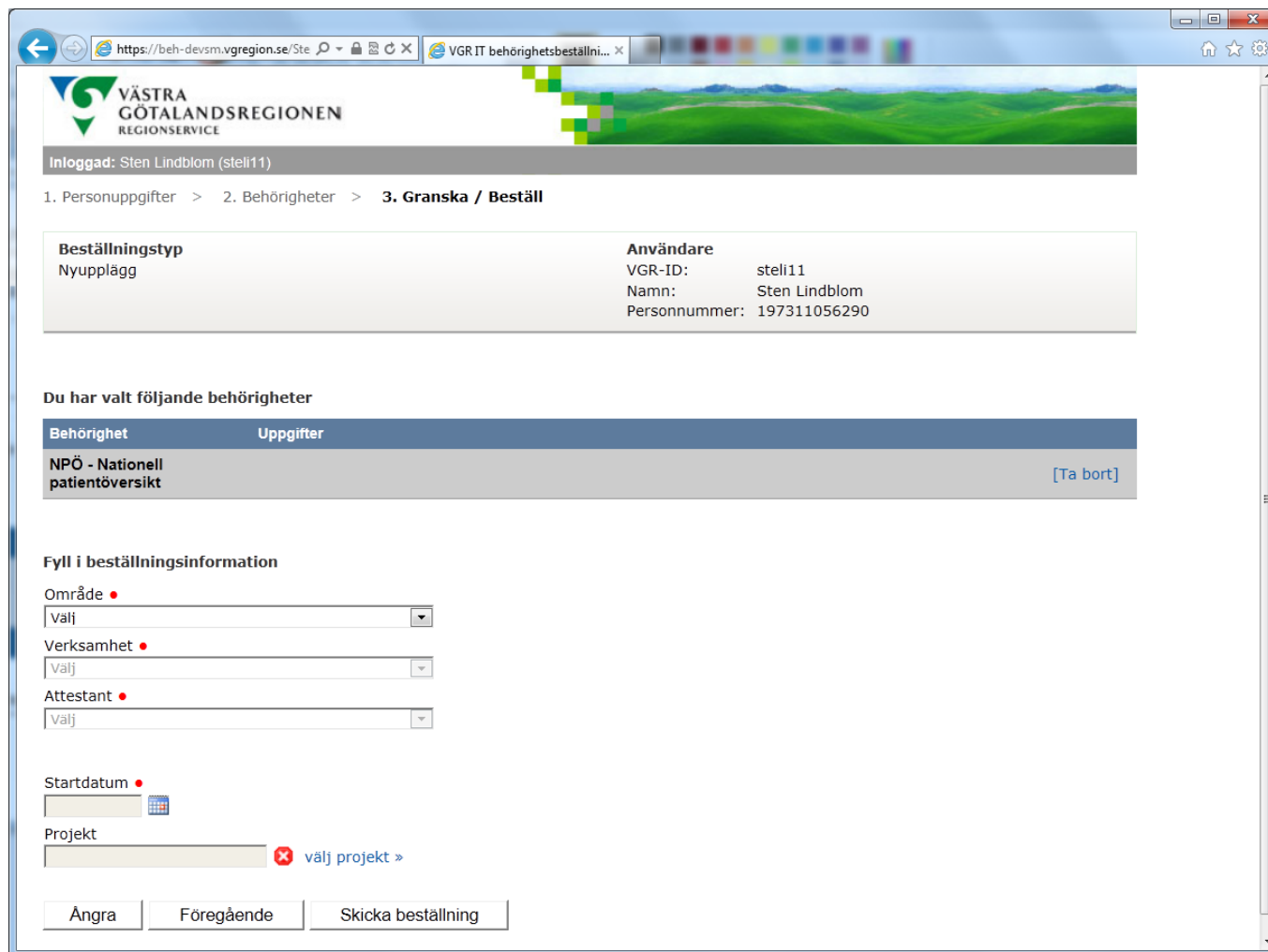

Beställningstyp
Nyupplägg

Användare
VGR-ID: steli11
Namn: Sten Lindblom
Personnummer: 197311056290

Du har valt följande behörigheter

Behörighet	Uppgifter
NPÖ - Nationell patientöversikt	[Ta bort]

Fyll i beställningsinformation

Område •
Välj

Verksamhet •
Välj

Attestant •
Välj

Startdatum •
[Calendar icon]

Projekt
[Red X icon] välj projekt »

Buttons: Ångra | Föregående | Skicka beställning

Du ska nu slutföra din beställning

Beställningstyp
Nyupplägg

Användare
VGR-ID: steli11
Namn: Sten Lindblom
Personnummer: 197311056290

Du har valt följande behörigheter

Behörighet	Uppgifter
NPÖ - Nationell patientöversikt	[Ta bort]

Fyll i beställningsinformation

Område •
Wästerlökarna

Verksamhet •
Valj

Attestant •
Fredrik Dahlbom (freda3)

Startdatum •
2012-05-27

Projekt
välj projekt »

Buttons: Angra, Föregående, Skicka beställning

Annotations:

- Ange område och verksamhet för den som beställningen gäller (points to Område and Verksamhet)
- Välj attestant (points to Attestant)
- Ange startdatum (points to Startdatum)
- Skicka din beställning (points to Skicka beställning button)

Din beställning är nu skickad till VGR IT:s ärendehanteringssystem

Inloggad: Linnea Ericson (linerb)

1. Personuppgifter > 2. Behörigheter > **3. Granska / Beställ**

Din beställning är nu skapad.
Ditt ordernummer är **c36539**.

Ny beställning

Tidigare beställningar

Logga ut

Du kan nu göra en ny beställning och/eller titta på tidigare beställningar.

Signering, När beställningen är skapad skickas ett e-postmeddelande till attestanten

VÄSTRA GÖTALANDSREGIONEN
REGIONSERVICE

Inloggad: Erik Bjerner (eribj2)

Signering av beställning c36783

Slutanvändare	Beställare	Beställd	Status
SU Testperson (sutes1)	Erik Bjerner (eribj2)	2012-03-16 10:40:23	Väntar på attest
Typ	Förvaltning	Projekt	Startdatum
Nyupplägg	SU		2012-03-16

Behörighet	Uppgifter
SURF	

Attest av beställning

Slutanvändare
SU Testperson (sutes1)

Typ
Nyupplägg

Beställda behörigheter

Behörighet
<input type="checkbox"/> SURF

Kommentar vid avslut

 Klicka för att signera och godkänna med ditt SITHS-kort.

https://vgwb0046.vgregion.se:6443/sign/prepare

Tillbaka Godkänn Avslå

När du som attestant valt att följa länken i e-postmeddelandet visas denna sida.

Välj att klicka på knappen **Signera beställning**

Signering, Välj certifikat

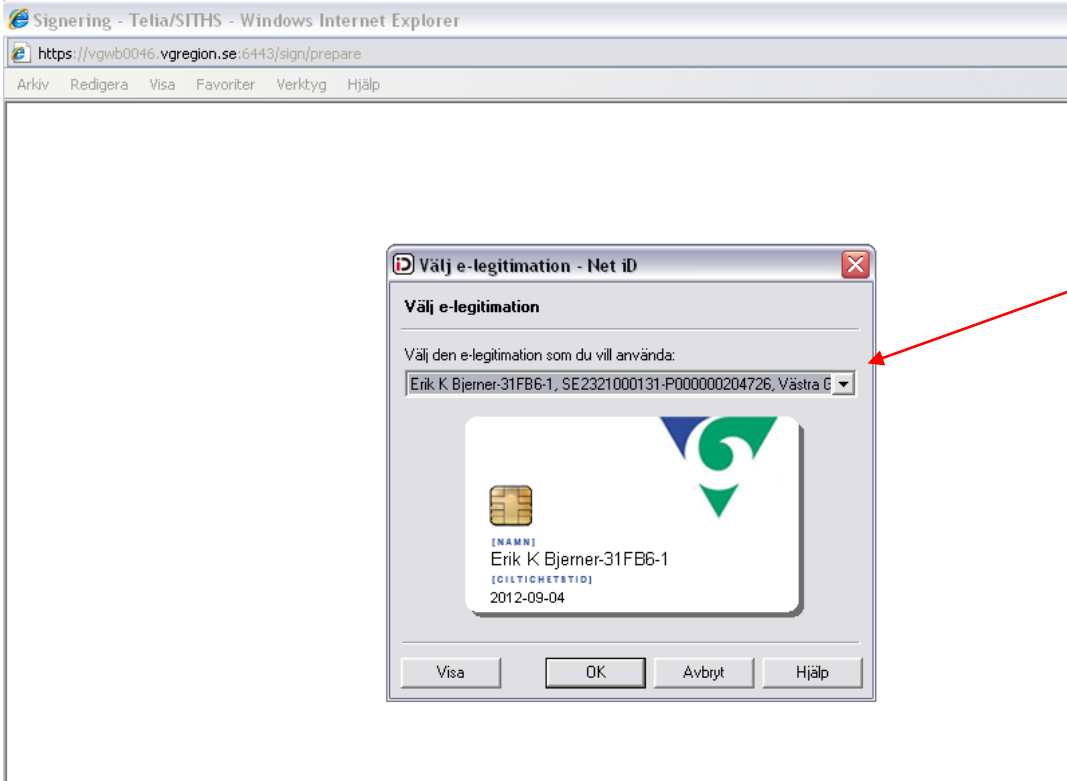

Välj e-
legitimation från
drop-down-listan
i pop-up-fönstret
Tryck på **OK**

Signering, Ange säkerhetskod

Underteckna

Använd denna e-legitimation för att skriva under.

[NAMN]
Agda Andersson
[GILTIGHETSTID]
2015-10-10

Ange säkerhetskod för Agda_Andersson:
●●●●●●●

Jag skriver under Avbryt Hjälp

Ange
säkerhetskod för
din valda e-
legitimation

Tryck på
knappen **Jag
skriver under**

Signering, bekräftelse

Inloggad: Erik Bjerner (eribj2)

Beställningen signerades

Stäng fönstret

Nu är signeringen klar. När man klickar på knappen **Stäng fönstret** så försvinner denna ruta och bakomliggande sida blir tillgänglig.

Du kan söka och se status på dina beställningar

Inloggad: Linnea Ericson (liner8)

Tidigare beställningar (sökalternativ...)

Totalt 12 st. Sida 1 av 1.

Beställd	Ordernummer	Beställare	Slutanvändare	Status	Typ	Aterkopplingsinfo
2011-01-18 10:45:35	c304192	Linnea Ericson (liner8)	aaa1 aaa2 (xsuper)	Avslutad	Avslut	Inloggningsuppgifter 
2011-01-18 10:42:35	c304188	Linnea Ericson (liner8)	aaa1 aaa2 (xsuper)	Avslutad	Nyupplägg	Inloggningsuppgifter 
2011-01-10 12:43:55	c298682	Linnea Ericson (liner8)	aaa1 aaa2 (xsuper)	Avslutad	Förändring	Inloggningsuppgifter 
2010-11-19 11:34:05	c275991	Linnea Ericson (liner8)	aaa1 aaa2 (xsuper)	Avslutad	Nyupplägg	Inloggningsuppgifter 
2010-11-19 10:59:56	c275957	Linnea Ericson (liner8)	aaa1 aaa2 (xsuper)	Avslutad	Nyupplägg	Inloggningsuppgifter 
2010-11-08 12:00:01	c269843	Linnea Ericson (liner8)	aaa1 aaa2 (xsuper)	Avslutad	Nyupplägg	Inloggningsuppgifter
2010-08-17 09:32:00	c228150	Linnea Ericson (liner8)	aaa1 aaa2 (xsuper)	Avslutad	Nyupplägg	Inloggningsuppgifter 
2010-08-17 08:14:10	c228074	Linnea Ericson (liner8)	aaa1 aaa2 (xsuper)	Avslutad	Nyupplägg	Inloggningsuppgifter 
2010-06-24 11:10:26	c217535	Linnea Ericson (liner8)	aaa1 aaa2 (xsuper)	Avslagen	Nyupplägg	
2010-06-09 09:07:17	c209692	Linnea Ericson (liner8)	aaa1 aaa2 (xsuper)	Avslutad	Nyupplägg	Inloggningsuppgifter 
2010-05-21 13:56:11	c201526	Linnea Ericson (liner8)	aaa1 aaa2 (xsuper)	Avslutad	Nyupplägg	Inloggningsuppgifter 
2010-05-19 11:32:04	c200172	Linnea Ericson (liner8)	aaa1 aaa2 (xsuper)	Avslutad	Nyupplägg	Inloggningsuppgifter 

Startsidan

Genom att öppna en befintlig beställning kan du byta attestant så länge beställningen inte redan är attesterad

Inloggad: Linnea Ericson (liner8)

c36539

Slutanvändare

aaa1 aaa2 (xsuper)

Förvaltning

SU

Beställd

2011-01-31 11:10:08

Startdatum

2011-01-31

Status

Väntar på attest

Projekt

Typ

Nyupplägg

Attestant

Marie Hedberg (marhe12)

Byt attestant

Beställda behörigheter

Behörighet

Uppgifter

Flexlab

Stäng fönster

Beställningen attesteras genom att klicka på länken

Inloggad: Linnea Ericson (liner8)

Nya beställningar att attestera

Beställd	Ordernummer	Slutanvändare	Beställare	Status	Typ
2011-01-31 11:28:27	c36540	aaa1 aaa2 (xsuper)	Marcus Premberg (marpr5)	Väntar på attest	Nyupplägg

"Attestera" och/eller "Avslå"

Notera att de sökta behörigheter som visas här bara är exempel.

Inloggad: Linnea Ericson (liner8)

Attest av beställning c36540

Slutanvändare aaa1 aaa2 (xsuper)	Beställare Marcus Premberg (marpr5)	Beställd 2011-01-31 11:28:27	Status Väntar på attest
Typ Nyupplägg	Förvaltning SU	Projekt	Startdatum 2011-01-31

Beställda behörigheter

Behörighet	Uppgifter
<input checked="" type="checkbox"/> Flexlab	
<input type="checkbox"/> Ivarätt	Behörighetsroll: Verksamhetschef
<input type="checkbox"/> Obstetrix	Titel: ssk
<input type="checkbox"/> Postop	Behörighetsroll: Koordinator Avdelning(ar) AnOpIVA SS

Om du vill avslå enstaka behörigheter, markera och välj "Ta bort markerade"

Ta bort markerade

Kommentar vid avslag

Attestera hela beställningen genom att välja "Godkänn"

Avslå hela beställningen genom att välja "Avslå"

Godkänn

Avslå

Du kan lämna en kommentar till beställaren vid avslag

Om du har rollen som attestant får du en e-postnotifikation, om du är både beställare och attestant utgår detta steg.

Behörighetsbeställning c36540
TEST VGMS0003 till: linnea.ericson

2011-01-31 11:28
[Visa detaljer](#)

Hej,

du har en behörighetsbeställning att attestera.

Klicka på följande länk för att attestera beställningen:
<http://vgas0083.sahlgrenska.se:81/attest.aspx?chgid=435278>
<http://vgms0028.su.vgregion.se/iam/AttestOrder.aspx?chg=c36540&id=435278>

Detta meddelande går inte att besvara med vändande e-post.

Önskar du komma i kontakt med VGR IT angående ärendet ring Service Center, telefon 010-47 37 100 eller skicka e-post till nedanstående e-postadresser:

Du kan öppna beställningen direkt från meddelandet genom att klicka på länken

Kom ihåg...

Om behörigheten är beställd tidigare, hittas den under **Förändring** eller **Avslut**. Där ser du de behörigheter som beställts till användaren.

Finns inget VGR-ID ska det läggas upp av lokal KIV-administratör (med undantag av bl.a. studenter).

Behörigheterna kan inte påbörjas om beställningen inte är attesterad.

Om beställaren och attestanten är densamma utgår atteststeget.

Du kan ansöka om behörigheter till dig själv, men inte attestera dessa

När din ansökan är behandlad får du som beställare en e-postnotifikation

Din behörighetsansökan c312367 är nu behandlad.
ServiceCenter till: linnea.ericson

Hej,

Nedanstående behörighet är nu behandlad.

Beställd av: Ericson, Linnea K
Beställd för: aaa2, aaal

Information: Nyupplägg av behörigheter för aaa2, aaal

Arbetsplats: Test
Område: VGR IT
Verksamhet: Göteborg/ServiceDesk
Sjukhus: VGR IT
Titel:
HSA-id: SE2321000131-P000000001348

Sökta behörigheter: Flexlab

Du hittar aktuell information/inloggningsuppgifter
på <http://iam.vgregion.se/orderhistory.aspx?OrderNum=c312367>

Endast beställaren av aktuell behörighet kan se inloggningsuppgifter.
Det går ej att vidarebefodra länken till annan användare.

Observera att detta meddelande går inte att besvara med vändande e-post.

Med vänlig hälsning
VGR IT

Frågor eller fel

Om du har frågor eller eventuellt skulle upptäcka ett fel i behörighetsbeställningen, kontakta VGR IT Service Center på e-post support.vgrit@vgregion.se

Problem med att visa sidan

Om webbapplikationen som hanterar blanketten inte känner av ditt SITHS kort kan du behöva stänga ner webläsaren (alla öppna fönster) och gå till <https://beh.vgregion.se> igen.

Om certifikatet inte hittas vid första försöket så måste ofta Internet Explorer startas om för att möjligheten att välja certifikat ska visas igen. Det är inte alls säkert att det räcker med att ladda om sidan genom att trycka på F5 eller Uppdatera.

Du kan testa ditt kort på <http://test.siths.se>. Ser det ut att fungera där så starta om Internet Explorer och öppna sedan Behörighetsblanketten igen.