

NPÖ - INLOGGNING BMM VGR

Medarbetaruppdrag

Yrkesrollen i
Obstetrix ska ha
behörighet till
NPÖ

Läkare,
barnmorska och
undersköterska

Installation på aktuell dator

Applikation (P:)

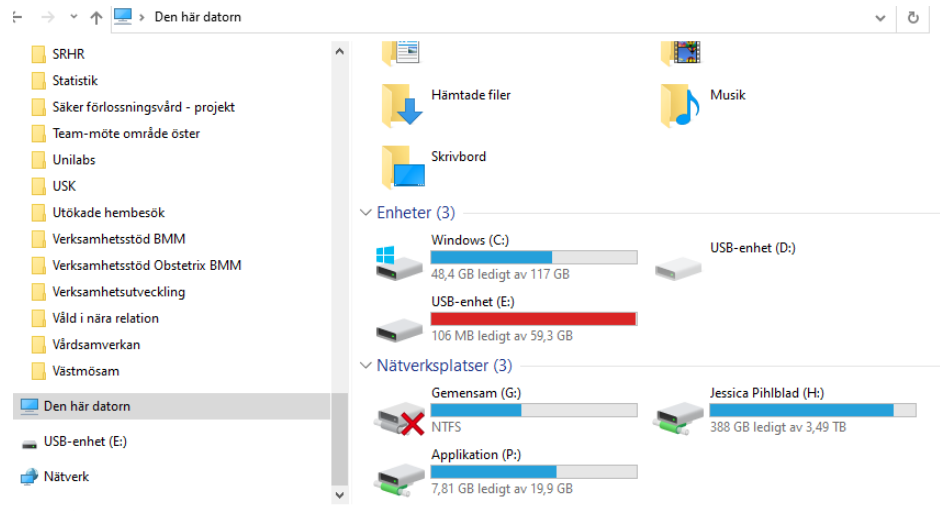

Applikation (P:)

- Öppna applikation (P:)
- Där ska fil **TGP.Condis_NPO** finnas:

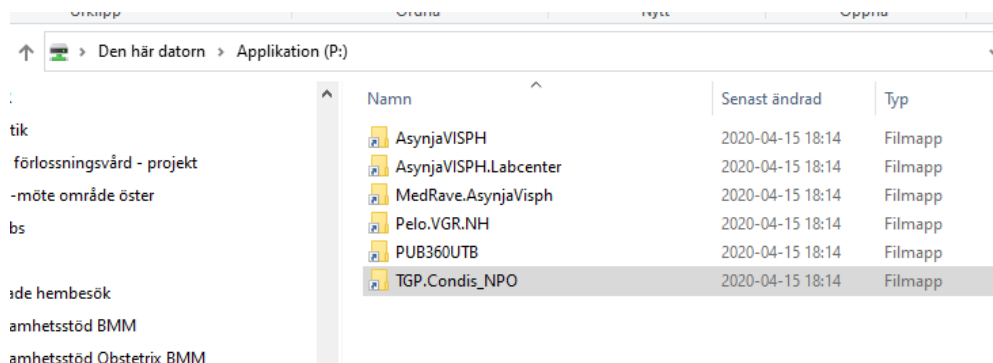

- Om den saknas - beställ från VGR IT

Inloggning NPÖ - två olika sätt

Via länk eller genom att skriva in adress i webbläsare

Via uthopp från journalsystem

Både din inloggning och utloggning loggas i NPÖ

Logga ut när du är klar

Inloggning via Obstetrix

- SITHSKORT krävs
- Gå via patientöversikten
- Välj Arkiv, Externa program, NPÖ

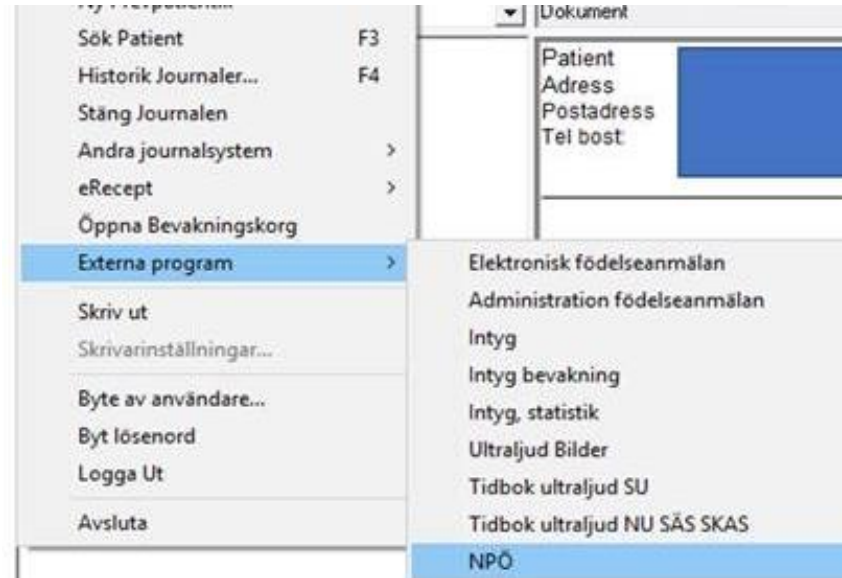

Startbild i NPÖ

Samtycke

Om samtycke ▾

SAMMANHÅLLEN JOURNALFÖRING

Om Sammanhållen journalföring ▾

Du har redan samtycke för sammanhållen journalföring för denna patient.

UTHÄMTADE LÄKEMEDEL

Uppgifter från E-hälsomyndigheten

Om Uthämtade läkemedel ▾

Har du samtycke att se
uthämtade läkemedel?

Nej

Ja, för denna gång

All läsning i NPÖ loggas, både vid nödöppning och vid samtycke

PATIENTEN GER SAMTYCKE

AVBRYT

Nödöppning

Om nödöppning ▾

Du kan nödöppna patientens journal om det är en nödsituation och patienten inte kan ge samtycke.

Då kan du se:

- Sammanhållen journalföring
- Uthämtade läkemedel

All läsning i NPÖ loggas, både vid nödöppning och vid samtycke

NÖDÖPPNA

i Borttagen tidsgräns

Tidsgränserna för vad som hämtas till NPÖ har tagits bort. Nu hämtas alla uppgifter som vårdgivarna delar med sig av. För att inte visa onödigt mycket uppgifter sätts automatiskt ett filter fem år bakåt i tiden. Om du vill se mer information kan du själv ändra filtret när du har registrerat samtycket.

Samtycke

SAMMANHÅLLEN JOURNALFÖRING Om Sammanhållen journalföring ▾

Vem har samtycke att läsa patientens journal? Bara jag
 All behörig personal på vårdenheten

Hur länge gäller det? 1 vecka (t.o.m. 2021-11-11)
 Till och med 

SAMMANHÅLLEN JOURNALFÖRING Om Sammanhållen journalföring ▾

Vem har samtycke att läsa patientens journal? Bara jag
 All behörig personal på vårdenheten

Hur länge gäller det? 1 vecka (t.o.m. 2021-11-11)
 Till och med 

Patientens startside

Vilken information behöver du se?

Uppmärksamhetsinformation och Uthämtade läkemedel filtreras aldrig

NPÖ VISAS FILTRERAD PÅ:

[Ändra datumfiltret](#) om du behöver se äldre uppgifter

- > **Anteckningar** 6 st
- > **Funktionstillstånd & ADL** 0 st
- > **Provsvär** 1 st
- > **Tillväxt** 0 st
- > **Vaccinationer** 1 st
- > **Översikt - allt ur patientens journal**
- > **Diagnoser** 4 st
- > **Läkemedel** 1 st
- > **Remisser** 0 st
- > **Uppmärksamhetsinformation** 0 st
- > **Vårdplaner** 0 st

Vilken information behöver du se?



Uppmärksamhetsinformation och Uthämtade läkemedel filtreras aldrig

2 roller valda

1 vårdgivare vald

Välj datum

Roller

MARKERA ALLA AVMARKERA ALLA

Läkare

Sjuksköterska

Arbetsterapeut

Okänd (roll saknas)

Vårdgivare

MARKERA ALLA AVMARKERA ALLA

Övriga (namn saknas)

Datum

Från

2017-01-01

Till

AAAA-MM-DD

RENSA

Filtrering

FILTRERAD PÅ:

[Rensa filter](#)

OKÄND (ROLL SAKNAS)

LÄKARE

ÖVRIGA (NAMN SAKNAS)

FRÅN: 2017-01-01

Tack för idag!

