



Diagnoskoder på UM



Bakgrund

Diagnoskoder det vill säga (ICD-10 koder) ett alternativ för att kunna följa hälsotillstånd som behandlas på UM.

- ICD 10 är behovet, tillståndet, hälsotillståndet
- KVÅ är åtgärder riktade mot hälsotillståndet och ICD 10-koden

Sedan en tid tillbaka följer UM mensvärk via ICD-10-kod. I och med att UM Fyrbodal nu startar upp team-behandling vid vulvasmärta är det värdefullt att kunna följa arbetet. Vi vill samtidigt börja följa arbetet med kvinnlig könsstympling.

Detta bildspel är ett underlag för fortbildning men också diskussion kring diagnossättning.



Vem får ställa diagnos?



Att ställa rätt diagnos är en central del av vård och behandling, eftersom diagnosen förklarar patientens hälsoproblem och avgör den fortsatta behandlingen.



All hälso- och sjukvårdspersonal som har tillräcklig kunskap om en sjukdom, en funktionsnedsättning eller en skada kan ställa diagnos inom ramen för sin yrkeskompetens.



Att ställa en slutgiltig diagnos kan ses som en process, där olika yrkesutövare bidrar med sin kompetens.



Diagnoser som ska
sättas på UM

Mensvärk

- N94.4 Primär dysmenorré
- N94.5 Sekundär dysmenorré
- N94.6 Dysmenorré, ospecificerad

Vulvasmärta

- N76.3 Lokalt provocerad vulvodyni LPV (Ändra socialstyrelsens text manuellt)
- N94.1 Dyspareuni
- N94.2 Vaginism

Kvinnlig könsstympling KKS

Z91.7 Kvinnlig könsstympling i den egna sjukhistorien
Kvinnlig könsstympling typ 1-4,
Kvinnlig omskärelse

Dokumentation i AsynjaVisph



Ny ICD10-kod

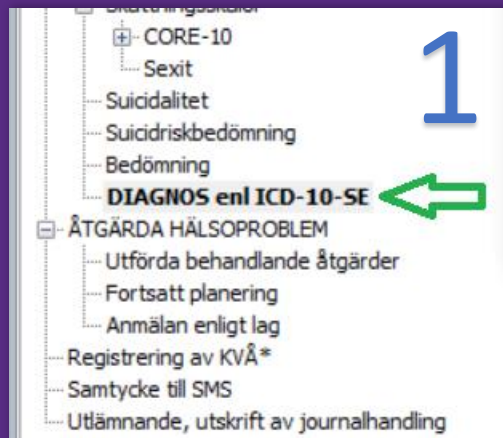

1

- Startningsskärmen
- CORE-10
 - Sexit
 - Suicidalitet
 - Suicidriskbedömning
 - Bedömning
- DIAGNOS enl ICD-10-SE**
- ÅTGÄRDA HÄLSOPROBLEM
 - Utförda behandlande åtgärder
 - Fortsatt planering
 - Anmälan enligt lag
- Registrering av KVÅ*
- Samtycke till SMS
- Utlämnande, utskrift av journalhandling

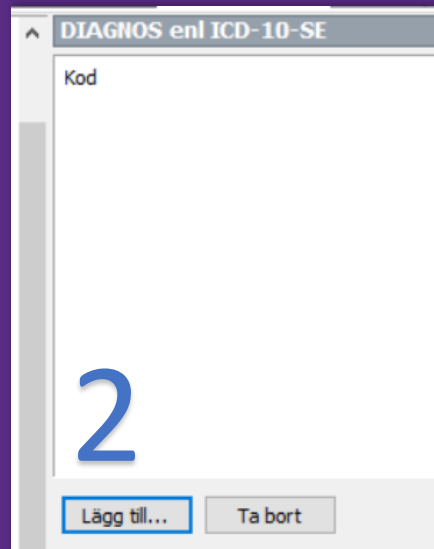

2

DIAGNOS enl ICD-10-SE

Kod

Lägg till... Ta bort

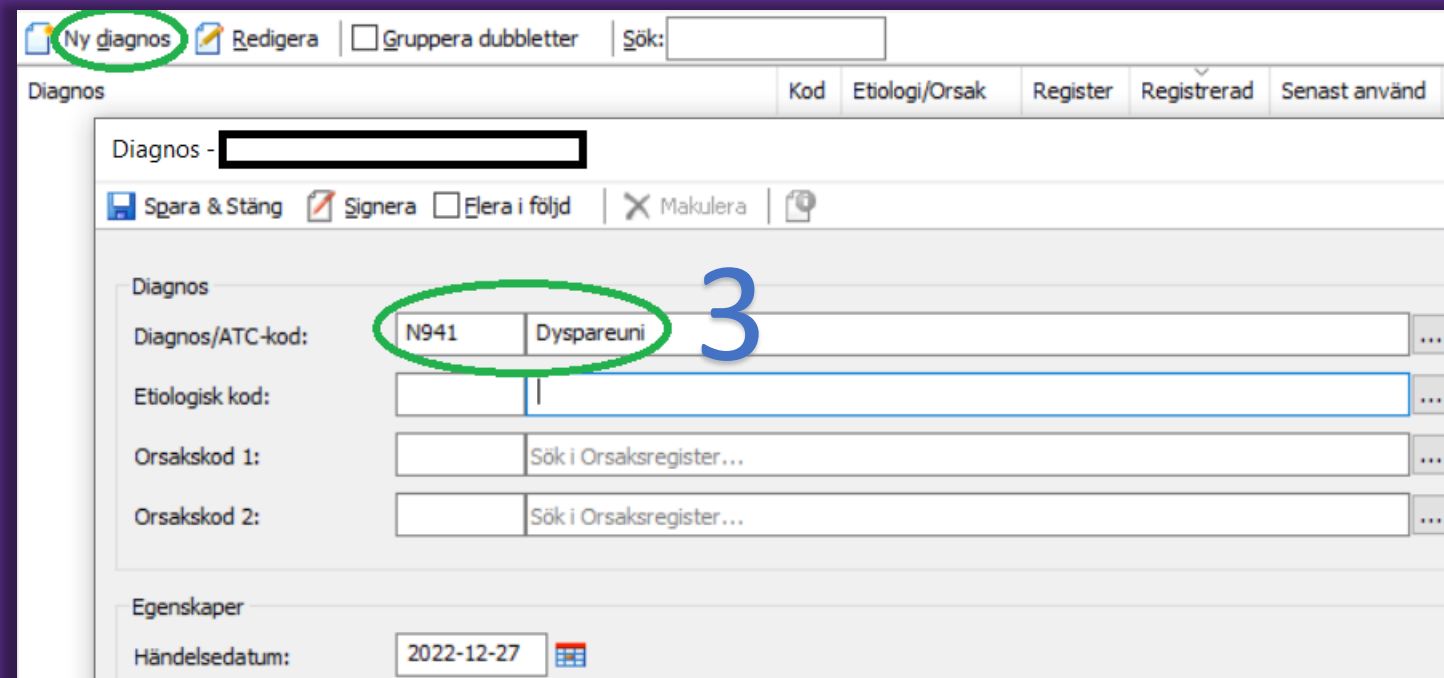

3

Ny diagnos Redigera Gruppera dubletter Sök:

Diagnos Kod Etiologi/Orsak Register Registrerad Senast använd

Diagnos -

Spara & Stäng Signera Flera i följd Makulera

Diagnos

Diagnos/ATC-kod: N941 Dyspareuni

Etiologisk kod:

Orsakskod 1: Sök i Orsaksregister...

Orsakskod 2: Sök i Orsaksregister...

Egenskaper

Händelsedatum: 2022-12-27

Tidigare diagnos för aktuellt besök

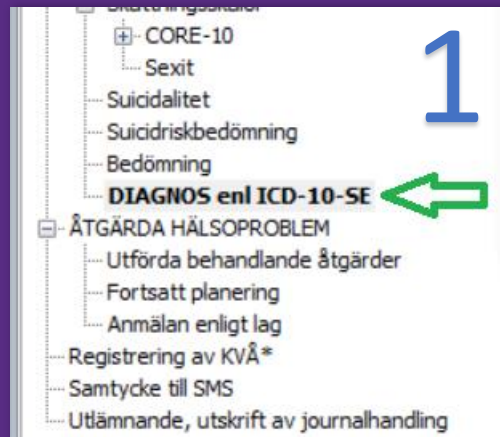

1

- ☑ CORE-10
 - Sexit
 - Suicidalitet
 - Suicidriskbedömning
 - Bedömning
 - DIAGNOS enl ICD-10-SE** ←
- ☑ ÅTGÄRDA HÄLSOPROBLEM
 - Utförda behandlande åtgärder
 - Fortsatt planering
 - Anmälan enligt lag
 - Registrering av KVÅ*
 - Samtycke till SMS
 - Utlämnande, utskrift av journalhandling

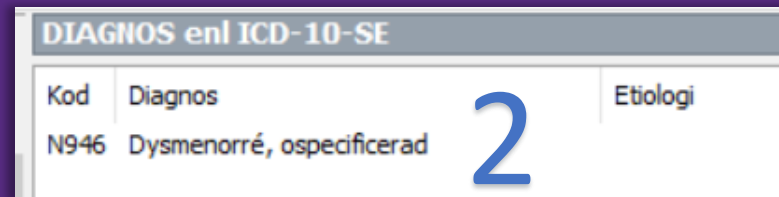

DIAGNOS enl ICD-10-SE		
Kod	Diagnos	Etiologi
N946	Dysmenorré, ospecificerad	

2

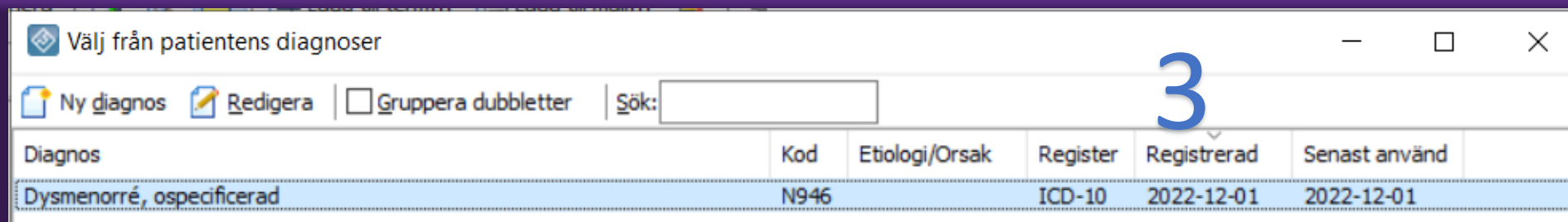

3

Välj från patientens diagnoser

Ny diagnos Redigera Gruppera dubletter Sök:

Diagnos	Kod	Etiologi/Orsak	Register	Registrerad	Senast använd
Dysmenorré, ospecificerad	N946		ICD-10	2022-12-01	2022-12-01

Stödmaterial

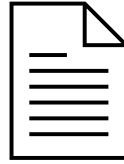

KLS

- [Riktlinje Diagnossättning av vissa hälsotillstånd på UM](#)
- [Processflöden](#)
- [Riktlinje Vulvodyni handläggning och behandling Ungdomsmottagningar Regionhälsan 2021.10.01 \(vgregion.se\)](#)
- [SharePoint Vulvodyni](#)
- [Dysmenorré, Ungdomsmottagningar Regionhälsan \(vgregion.se\)](#)
- [Bemötande av flickor och kvinnor som utsatts för könsstympning, Ungdomsmottagningar Regionhälsan \(vgregion.se\)](#)

Regionala medicinska riktlinjer (RMR):

[Ansvarsfördelning mellan allmänmedicin och gynekologi](#) (RMR)

Socialstyrelsen

- [Vem får ställa diagnos? För hälso- och sjukvården och tandvården. – Socialstyrelsen](#)
- [Socialstyrelsens kunskapsstöd Vulvodyni](#)
- [Kvinnlig Könsstympning – ett kunskapsstöd](#)
- [Socialstyrelsen utbildning KKS](#)
- [Socialstyrelsen – Klassifikationer – söktjänst](#)

Internetmedicin

- [Olika typer av ICD 10-koder](#)

Diskussionsunderlag och fallexempel



Hur kan vi göra på vår UM?

Vad känns svårt med att sätta diagnos?

Diskutera

Vad, om något, känns oklart, otryggt?

Kan alla hos oss diagnostisera?

Ser processen olika ut för olika diagnoser?

Vilka kriterier ska vara uppfyllda för att vilja sätta diagnos?

Hur blir det för kuratorn att sätta ICD-10-koden?



Linda 17 år

Sökorsak: Menssmärta

Anamnes: Linda fick mens när hon var 13 år. Det var först efter ett år hon började ta smärtstillande. Nu måste hon vara hemma från skolan 2-3 dagar varje månad på grund av mensvärk. Hon har varit hos skolsköterskan enstaka gånger. Hon har också sökt på vårdcentralen vid tillfälle för besvär med magen. Hon får ofta urinvägsinfektion.

Vilka diagnoser kan vara aktuella?

Finns det alternativa diagnoser att utesluta?

Vad säger våra riktlinjer och rutiner?

Vad behövs för att ställa och sätta diagnos?

Hur skulle en diagnostiseringsprocess kunna se ut?

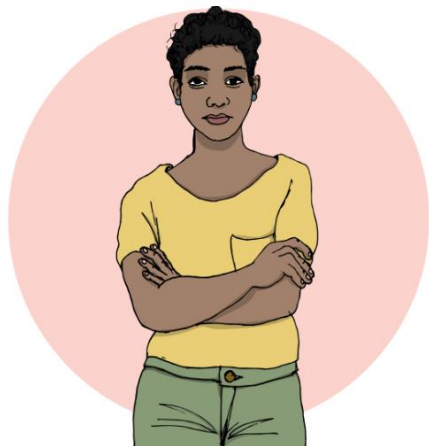

Nova 18 år

Sökorsak: Diffusa besvär

Anamnes: Nova är från Somalia och kom till Sverige för 5 år sedan. Hon beskriver att hon har ont men har svårt att beskriva sina besvär. Efter att ha pratat med Nova ett tag börjar barnmorskan fundera över KKS. Nova säger att hon upplever att det skaver och också besvär att kissa och ont vid menstruation.

Om Nova inte vill undersökas. Kan diagnos ställas utan gyn-undersökning?

Vilka frågor är viktiga att ställa?

Vad säger våra riktlinjer och rutiner?

Vad kan en diagnos innebära för Nova?

Hur skulle en diagnostiseringsprocess kunna se ut?



Amina 19 år

Sökorsak: Vulvasmärta

Anamnes: Amina söker för ont vid samlag. Hon har en relation sedan ett år tillbaka. I början gick det bra med sedan ca 6 månader har det gjort ont vid samlag och nu har hon börjat undvika sex. Hon har behandlat sig för svamp med Pevaryl två gånger. Hon har Prionelle som preventivmedel.

Vilka frågor behövs ställas för att bedöma Aminas besvär?

Vilka prover och undersökningar behövs?

Vad säger våra riktlinjer och rutiner?

När ska kuratorn sätta diagnos?

Hur ser diagnosprocessen ut? Vem i teamet gör/säger vad?

Vilka diagnoser skulle kunna vara aktuella?