

Din roll är viktig för
den enskildes bästa
förutsättningar till
trygg och säker vård

Vårdbegäran – tillsammans för god vård och omsorg

Utbildningsmaterial för dig som arbetar inom socialtjänsten, den kommunala- eller regionala primärvården, eller vid en specialistmottagning.





Varför vårdbegäran?



En väl ifylld vårdbegäran:

- ger den enskilde de bästa förutsättningarna till **rätt vård och omsorg**.
- **sparar tid** genom hela processen.
- **underlättar bedömningen** så att vård och omsorg kan vidta rätt åtgärder utefter den enskildes behov.
- **förmedlar viktig information** och fungerar som **stöd för den som själv inte kan uttrycka sina behov**.
- **effektiviserar arbetet** och minskar dubbelarbete. Du slipper många telefonsamtal och administrativa meddelanden.
- **kvalitetssäkrar** hela in- och utskrivningsprocessen.



Röster från slutenvården

Vikten av en komplett vårdbegäran

[Klicka här för att se filmen](#)

Du som arbetar inom regionens öppenvård

[Klicka här för att se filmen](#)

Du som arbetar inom kommunal primärvård

[Klicka här för att se filmen](#)

Du som arbetar inom socialtjänsten

[Klicka här för att se filmen](#)

Så här gör du:

1. **Inhämta samtycke** från den enskilde, och är du legitimerad och sjukvårdspersonal inhämta även samtycke till NPÖ.
2. **Skicka vårdbegäran så snart det är möjligt**, helst inom 30 minuter avfärd till sjukhus.

- Om den enskilde har åkt till sjukhuset på eget initiativ kan vårdbegäran sändas i efterhand för informationsöverföring.
- Slutenvården kan efterfråga information och då ska sådan överföras snarast.



efter



3. **Kontrollera att kontaktuppgifter** till vårdtagaren/patienten, anhöriga, handläggare inom socialtjänsten samt vård- och omsorgspersonal står skrivet under patientadministration i SAMSA.

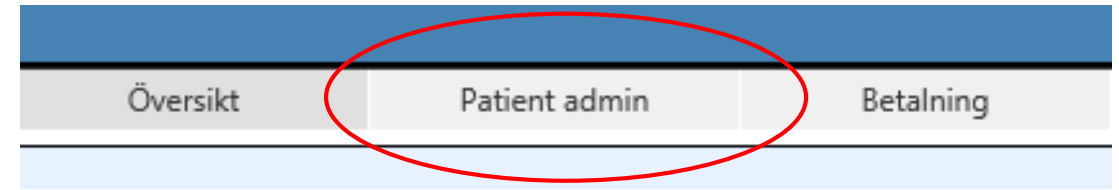

- För att säkerställa en god och säker kommunikation är det **viktigt att alltid fylla i korrekta och aktuella uppgifter** när du startar ett nytt ärende eller lägger till information i ett befintligt ärende.
- **Alla uppgifter ska uppdateras i patientadministrationen.** Det gör det möjligt för dig att nå både vårdtagaren/patienten och närstående på ett effektivt och tryggt sätt.
- Kom ihåg att alltid **ange direktnummer.**



Personid:* 195404042326 Förnamn:* Hans Efternamn:* Andersson Födelsedatum: Avlidensdatum: Kön: Vet ej Man Kvinna

Språk:* Svenska Arbete: Särskilt boende: Primärområde: Kommun:* VOID Län:* Västra Götaland

Ny Spara Ta bort **Västfolket**

Patientens/Personens kontakter

+	Kontakt namn	Enhetsnamn	Relation	E-post	Telefon	Ändrad
	Anna Andersson		Maka		070-8989976	2025-10-20
	Thomas Andersson		Barn		070-6697054	2025-10-20

Patientens/Personens adresser

+	Adress typ	Gata	Postnummer	Stad/Ort
	Folkbokföringsadress	Tallstigen 56	45151	UDDEVALLA
	Vistelseadress	Dragsmark Stranden 7	45197	UDDEVALLA

Patientens/Personens kontaktvägar

+	Kontakt typ	Nummer/Adress	Ändrad
	Mobiltelefon	070-5567965	2025-10-20

Tryck på "Västfolket" för att automatiskt uppdatera adressen.

Kontrollera att patientens folkbokföringsadress överensstämmer med den aktuella vistelseadressen.

Här fyller du i vårdtagarens/patientens och de anhörigas kontaktuppgifter.



Personid:* 19540404-2326
 Förnamn:* Hans
 Efternamn:* Andersson
 Födelsedatum:
 Avlidendatum:
 Kön: Vet ej Man Kvinna
 Språk:* Svenska
 Arbete:
 Särskilt boende:
 Primärområde:
 Kommun:* VOID
 Län:* Västra Götaland

Ny Spara Ta bort Västfolket

Patientens/Personens kontakter

+	Kontakt namn	Enhetsnamn	Relation	E-post	Telefon	Ändrad
	Ssk Hampus	Öppenpsykiatrisk mottagning Uddevalla sjukhus	Huvudansvarig fast vårdkontakt		010-4345001	2025-10-20
	Dsk Agnetha	Vårdcentral Sångfågeln	Fast vårdkontakt		010-4546008	2025-10-20
	Anna Andersson		Maka		070-8989976	2025-10-20
	Thomas Andersson		Barn		070-6697054	2025-10-20

Patientens/Personens adresser

+	Adress typ	Gata	Postnummer	Stad/Ort
	Folkbokföringsadress	Tallstigen 56	45151	UDDEVALLA
	Vistelseadress	Dragsmark Stranden 7	45197	UDDEVALLA

Patientens/Personens kontaktvägar

+	Kontakt typ	Nummer/Adress	Ändrad
	Mobiltelefon	070-5567965	2025-10-20

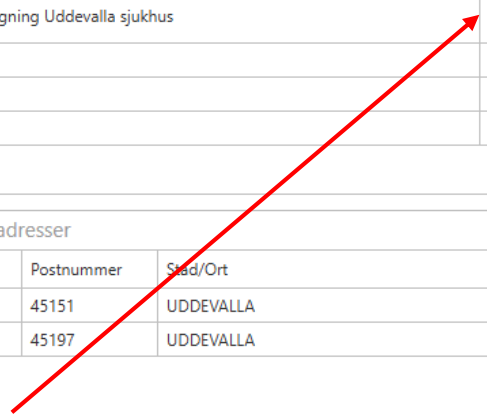

Alla patienter har en fast vårdkontakt inom den regionala primärvården. Om patienten går till en specialistmottagning finns en fast vårdkontakt även där. **När en patient har flera fasta vårdkontakter ska en huvudansvarig fast vårdkontakt alltid utses.**

Om patienten har en kontakt inom regional primärvårdsrehabilitering kan även de uppgifterna anges här.



Personid:* 195412192097
 Förnamn:* Hans
 Efternamn:* Andersson
 Födelsedatum:
 Avlidendatum:
 Kön: Vet ej Man Kvinna
 Språk:* Svenska
 Arbete:
 Särskilt boende:
 Primärområde:
 Kommun:* VOID
 Län:* Västra Götaland

Ny Spara Ta bort Västfolket

Patientens/Personens kontakter

⊕	Kontakt namn	Enhetsnamn	Relation	E-post	Telefon	Ändrad
✎ 🗑	Dsk Agnetha	Vårdcentralen Sångfågeln	Fast vårdkontakt		070- 8598741	2025-10-17
✎ 🗑	Ssk Malin A	Kommunal primärvård centrum sjuksköterska	Fast vårdkontakt		0522- 695874	2025-10-17
✎ 🗑	Fys Johan S	Rehab Centrum kommunal primärvård	Annan		0522-698747	2025-10-17
✎ 🗑	Kommunal primärvård kväll natt och helg	Kommunal primärvård			0522-698100	2025-10-17
✎ 🗑	Karin O	Hemtjänsten Centrum	Annan		0522-695241 / jourtid 0522-698574	2025-10-17

Patientens/Personens adresser

⊕	Adress typ	Gata	Postnummer	Stad/Ort
✎ 🗑	Folkbokföringsadress	Tallstigen 56	45151	UDDEVALLA
✎ 🗑	Vistelseadress	Dragsmark Stranden 7	45197	UDDEVALLA

Patientens/Personens kontaktvägar

⊕	Kontakt typ	Nummer/Adress	Ändrad
✎ 🗑	Mobiltelefon	070-5567965	2025-10-17

Om patienten har hemtjänst, boendestöd, personlig assistans eller liknande och/eller beslut om kommunal primärvård, ska kontaktuppgifter till respektive enhet alltid anges.

Glöm inte att skriva in telefonnummer till de som arbetar jourtid.



Logga ut

Inkorg(94)

Meddelanden

Översikt

Patient admin

Betaling

Rapporter

Loggar

Förberedd vårdbegäran

S

2025-10-17

2025-10-17

S5296

Vårdbegäran

Ärende

Vårdbegäran

Inskrivning

Planering

Utskrivningsklar

Utskrivning

Avbrott

Medd vård/omsorg

Admin medd.

Checklista

Sjukhus



Fyrbodal Avdelning 1



Primärvård



Fyrbodal Vårdcentral 1



Kommun



Fyrbodal Socialtjänst 1 INKORG

Fyrbodal Kommun Sjuksköterska



Fyrbodal Kommun Rehab



Avbryt

Redigera

Spara

SparaSänd

Omsänd

Kvittera

Felsänt

Anv. spår

Utskrift

Makulera

Svara

Vårdbegäran

Aktuell version: 1

Uppdaterad: 2025-10-17 07:03

Status: Skickad

Skapad av: Fyrbo utb1 Primärvård, Fyrbodal Vårdcentral 1

4. Säkerställ att rätt parter är med i ärendet.



Nu kan du fylla i vårdbegäran:



Via länkarna nedan kan du se hur en vårdbegäran fylls i.

Ett tips är att skriva ut det dokument som är relevant för dig och ha det liggandes vid ditt skrivbord som en mall när du ska fylla i vårdbegäran.

[Vårdbegäran - Ordinärt boende](#)

[Vårdbegäran - Särskilt boende LSS](#)

[Vårdbegäran - Särskilt boende Äldre](#)

Komplettering av vårdbegäran är möjlig fram tills meddelandet om utskrivningsklar sänds.



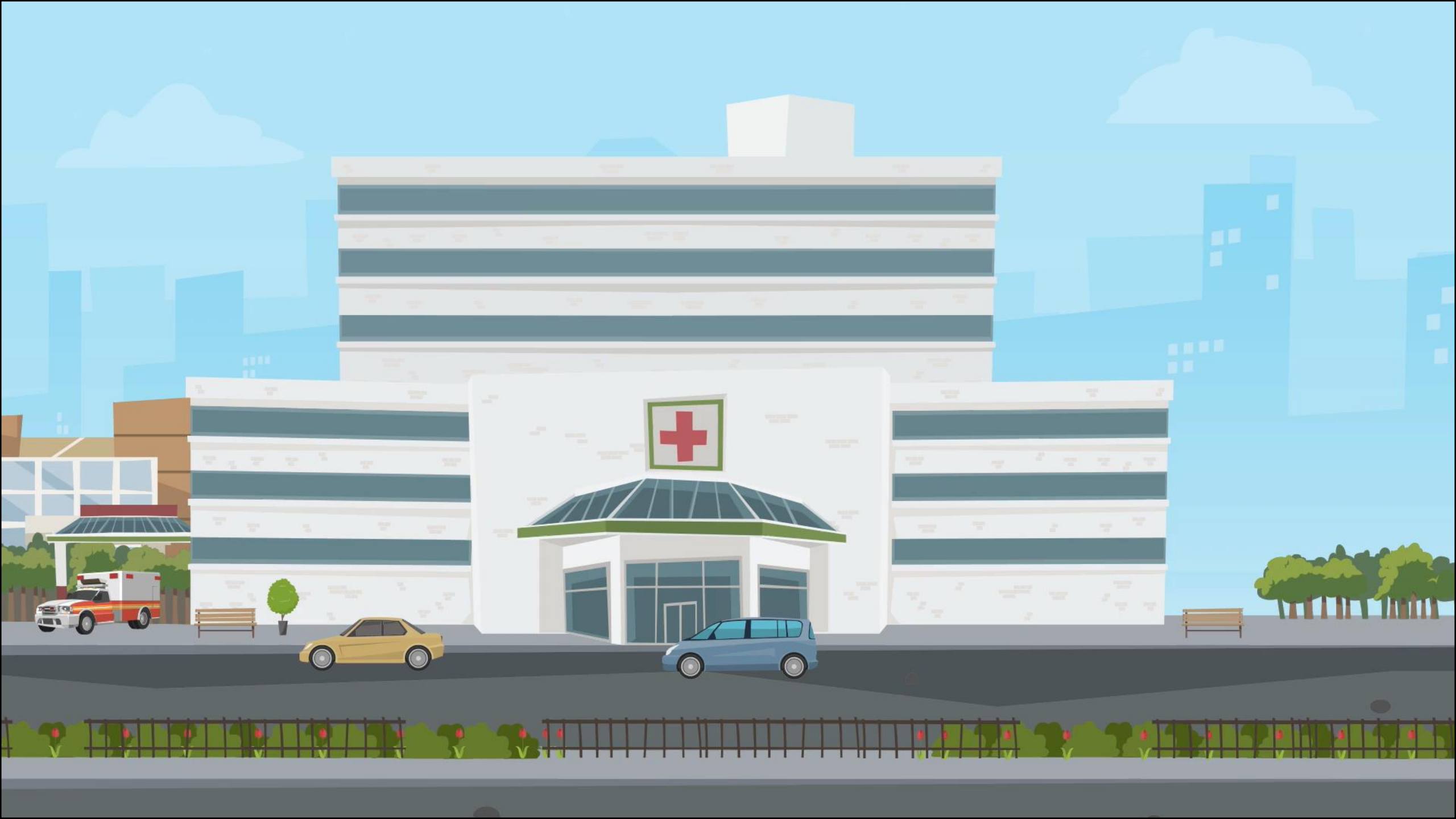

Vill du läsa mer?

[Länsgemensam riktlinje om in- och utskrivning från slutet hälso- och sjukvård i Västra Götaland](#)

[Länsgemensam rutin om in- och utskrivning från slutet hälso- och sjukvård i Västra Götaland.pdf](#)

[Lathundar - GITS - Gemensam information- och tjänstesamordning i Västra Götaland](#)