

Patientinformation

Glaskroppsavlossning

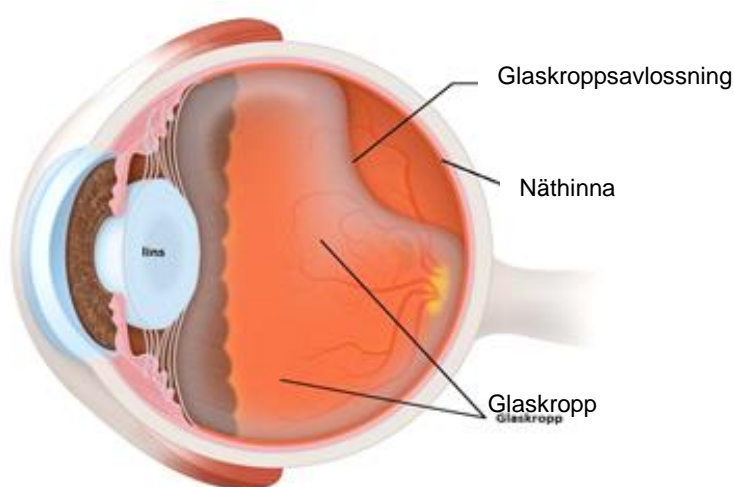

Vad är glaskroppen?

Ögat är till stor del fyllt av en genomskinlig geléklump, glaskroppen. Den omges av och sitter fast i näthinna, där syncellerna sitter. Glaskroppens funktion är att ge stöd åt näthinna.

Vad är glaskroppsavlossning?

Ju äldre du blir desto mer skrupnar din glaskropp och blir mer vattmig. Det är en naturlig process som oftast börjar i medelåldern. Då kan den lossna från sina fästen på näthinna. Förändringen kan starta något tidigare hos personer som är starkt närsynta.

När din glaskropp skrupnar bildas grumlingar. Dessa syns som flugor, streck, maskar eller nät som flyter framför ögat. Om glaskroppen drar i näthinna kan det också blixtra till i det drabbade ögat. Detta är i sig ofarligt och det behövs ingen behandling.

Besvären kan finnas kvar under flera månader, men brukar minska med tiden. När det har gått några månader brukar de flesta grumlingarna ha försvunnit.

Komplikationer

I enstaka fall, när glaskroppen drar ihop sig, kan det bildas ett hål i näthinnan och det kan passera vätska mellan näthinnan och väggen som i sin tur kan ge näthinneavlossning. Det är en allvarlig men sällsynt komplikation till glaskroppsavlossning.

Behandling

Om ögonläkaren bara upptäcker att glaskroppen krympt eller lossnat får du acceptera obehagen och leva som vanligt. Besvären kan hålla sig oförändrade under lång tid.

Om läkarundersökningen visar att glaskroppen gjort hål på näthinnan kan den svetsas fast med laserbehandling, vilket minskar risken för näthinneavlossning. Det brukar åtgärdas direkt. I det fall att det har gått så långt och patienten har fått näthinneavlossning, då behövs det en operation för att sätta näthinnan på plats igen.

Därför är det viktigt vid början av symptomen att bekräfta att det är glaskroppsavlossning som orsakar dem och att det inte finns någon komplikation.

Komplikationerna kan uppstå i efterhand. Därför är det också viktigt att höra av sig igen snarast vid debut av symptom, som kan tyda på näthinnehål eller avlossning.

Sök ögonsjukvården (eller sjukvårdsupplysningen) om:

- **din syn kraftigt försämrats**
- **det kommer många nya grumlingar och figurer framför ögat**
- **du upplever ljusblixtfenomen som uppträder allt oftare**

en mörk gardin begränsar synfältets kant åt något håll (obs! testa ett öga åt gången)

Kontakta oss

Ögonkliniken
Uddevalla sjukhus
451 80 Uddevalla



010-435 31 00 (sjuksköterska)

www.nusjukvarden.se

Du kan också kontakta oss via Vårdguidens E-tjänster www.1177.se

Sjukvårdsrådgivningen nås dygnet runt via telefon 1177.