

Operativ samverkansgrupp

2025-04-10



Agenda

1. Agenda, övriga frågor	
2. Laget runt	
3. Föregående mötesanteckningar 25 februari	Information
4. Statistik IVPA-uppdrag	Information/diskussion
5. Övrig statistik	Information
6. Trycksaker – beställning utifrån	Diskussion
7. Assistansuppdrag från vårdcentral	Information
8. IVPA-utrustning även i Trestadskommunerna?	Diskussion
9. Uppdrag från palliativa. Uppdrag från hjärtmottagning	Diskussion
10. Övriga frågor	

**Övriga frågor,
idéer,
reflektioner?**

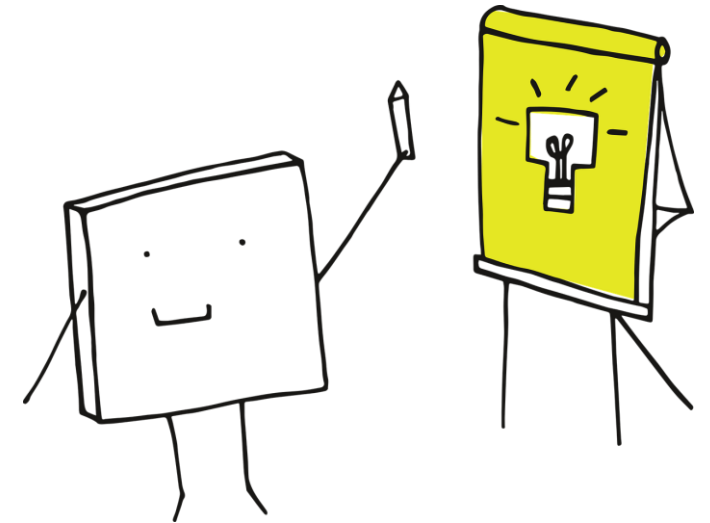



Laget runt

Presentationsrunda

Föregående möte 25 februari

- Beslut från Regionfullmäktige
- Verksamhetsberättelsen
- Samverkansstöd
- IVPA-uppdrag
- Statistik

Statistik

IPVA-uppdrag 2025 från Blankett B

Nr	Månad	Datum	Klockslag	Antal timmar	Arbetsplats	Jai/nej till uppdraget	Tid före ambulans?	Tid före räddningstjänst?	Uppdraget gällde	Åld
1	Januari	2025-01-05	23.00-00.00	1 timma	HSV Lilla Edet	Ja	Kom före ambulans, som kunde vända.		Andringsbesvär	38
	Januari	2025-01-30	07.00-08.00	0 timmar	HSV Orust	Nej på grund av uppdrag i egna verksamheten				
2	Januari	2025-01-30	19.00-20.00	1 timma	HSV Mellerud	Ja	Kom före ambulans, uppskatta tid i minuter:10 minuter		Andringsbesvär	90
	januari	2025-01-30	06.00-07.00	0 timmar	HSV Sotenäs	Nej på grund av uppdrag i egna verksamheten				
3	Januari	2025-01-26	04.00-05.00	1 timma	HSV Lysekil	Ja	Kom efter ambulans		Hjärt- och lungbesvär - bröstsmärtor	80
4	Februari	2025-02-11	09.00-10.00	1 timma	HSV Munkedal	Ja	Kom före ambulans, uppskatta tid i minuter:15		Neurologiska besvär - bortfallssymptom	70
5	Februari	2025-02-05	08.00-09.00	1 timma	HSV Lilla Edet	Ja			Hjärt- och lungbesvär - hjärtstopp	79
6	Februari	2025-02-14	23.00-00.00	1 timma	HSV Orust	Ja	Kom före ambulans, uppskatta tid i minuter:15		Hjärt- och lungbesvär - bröstsmärtor	55
	Februari	2025-02-22	17.00-18.00	0 timmar	HSV Tanum	Nej på grund av uppdrag i egna verksamheten				
7	Mars	2025-03-01	17.00-18.00	1 timma	HSV Lilla Edet	Ja	Kom efter ambulans		Neurologiska besvär - bortfallssymptom	71
8	Mars	2025-03-01	21.00-22.00	1 timma	HSV Lilla Edet	Ja	Kom före ambulans, uppskatta tid i minuter:		Kirurgiska besvär - sårskada	19
9	Mars	2025-03-02	00.00-01.00	1 timma	HSV Lilla Edet	Ja	Kom före ambulans, uppskatta tid i minuter:20		Övrigt - annat Misstänkt alkoholförgiftning	19
10	Mars	2025-03-02	14.00-15.00	1 timma	HSV Ämål	Ja	Kom före ambulans, uppskatta tid i minuter: Kom ingen ambulans alls		Kirurgiska besvär - buksmärta	98
	Mars	2025-03-04	09.00-10.00	0 timmar	HSV Tanum	Nej på grund av uppdrag i egna verksamheten				
11	Mars	2025-03-05	02.00-03.00	2 timmar	HSV Strömstad	Ja	Kom före ambulans, uppskatta tid i minuter:30	Kom före räddningstjänst, uppskatta tid m	Hjärt- och lungbesvär - hjärtstopp	72
12	Mars	2025-03-06	06.00-07.00	1 timma	HSV Lilla Edet	Ja	Kom före ambulans, uppskatta tid i minuter:20		Hjärt- och lungbesvär - bröstsmärtor	64
13	Mars	2025-03-06	07.00-08.00	1 timma	HSV Lilla Edet	Ja	Kom före ambulans, uppskatta tid i minuter:30		Neurologiska besvär - medvetslöshet	57
14	Mars	2025-03-06	21.00-22.00	1 timma	HSV Dals-Ed	Ja	Kom samtidigt som ambulans		Neurologiska besvär - kramper	18
15	Mars	2025-03-07	08.00-09.00	1 timma	HSV Lilla Edet	Ja	Kom före ambulans, uppskatta tid i minuter:20		Hjärt- och lungbesvär - bröstsmärtor	87
16	Mars	2025-03-09	18.00-19.00	2 timmar	HSV Orust	Ja	Kom före ambulans, uppskatta tid i minuter:20		Neurologiska besvär - huvudvärk	83
17	Mars	2025-03-10	10.00-11.00	1 timma	HSV Sotenäs	Ja	Kom samtidigt som ambulans		Hjärt- och lungbesvär - bröstsmärtor	73
	Mars	2025-03-06	16.00-17.00	0 timmar	HSV Sotenäs	Nej på grund av uppdrag i egna verksamheten				
18	Mars	2025-03-16	10.00-11.00	1 timma	HSV Dals-Ed	Ja	Kom före ambulans, uppskatta tid i minuter:15		Neurologiska besvär - medvetslöshet	29
	Mars	2025-03-14	21.00-22.00	0 timmar	HSV Dals-Ed	Nej på grund av uppdrag i egna verksamheten				
	Mars	2025-03-16	16.00-17.00	0 timmar	HSV Mellerud	Nej på grund av uppdrag i egna verksamheten				
	Mars	2025-03-16	20.00-21.00	0 timmar	HSV Mellerud	Nej på grund av uppdrag i egna verksamheten				
19	Mars	2025-03-24	21.00-22.00	1 timma	HSV Munkedal	Ja	Kom samtidigt som ambulans		Hjärt- och lungbesvär - bröstsmärtor,	46
20	Mars	2025-03-25	20.00-21.00	2 timmar	HSV Dals-Ed	Ja	Kom före ambulans, uppskatta tid i minuter:20		Infektiösa besvär - feber	81
21	Mars	2025-03-26	12.00-13.00	1 timma	HSV Tanum	Ja, men uppdraget avbröts av SOS Alarm				
22	Mars	2025-03-27	07.00-08.00	1 timma	HSV Färgeland	Ja	Kom före ambulans, uppskatta tid i minuter:20		Hjärt- och lungbesvär - bröstsmärtor	82
	Mars	2025-03-24	11.00-12.00	0 timmar	HSV Munkedal	Nej, pga. annan orsak Ambulansen hade kommit före				
	Mars	2025-03-29	15.00-16.00	0 timmar	HSV Munkedal	Nej på grund av uppdrag i egna verksamheten				
23	April	2025-04-01	17.00-18.00	1 timma	HSV Sotenäs	Ja	Kom före ambulans, uppskatta tid i minuter:10		Neurologiska besvär - bortfallssymptom	85
24	April	2025-04-03	14.00-15.00	2 timmar	HSV Strömstad	Ja	Kom före ambulans, uppskatta tid i minuter:15		Hjärt- och lungbesvär - hjärtstopp	97
25	April	2025-04-07	00.00-01.00	1 timma	HSV Lysekil	Ja	Kom före ambulans, uppskatta tid i minuter:17		Hjärt- och lungbesvär - bröstsmärtor	47
26	April	2025-04-03	08.00-09.00	1 timma	HSV Lilla Edet	Ja	Kom före ambulans, uppskatta tid i minuter:15		Neurologiska besvär - kramper	12

26 IVPA uppdrag tom 9 april. 10 nej.
Före ambulans (5, 7, 10, 15, 20, 30 min)
Före räddningstjänst (20 min)

2025: Jan-mars: 22 st IVPA-uppdrag
2024: Jan-mars: 21 st IVPA-uppdrag
2023: Jan-mars: 71 st IVPA-uppdrag
2022: Jan-mars: 33 st IVPA-uppdrag
2021: Jan-mars: 27 st IVPA-uppdrag

IVPA Barn



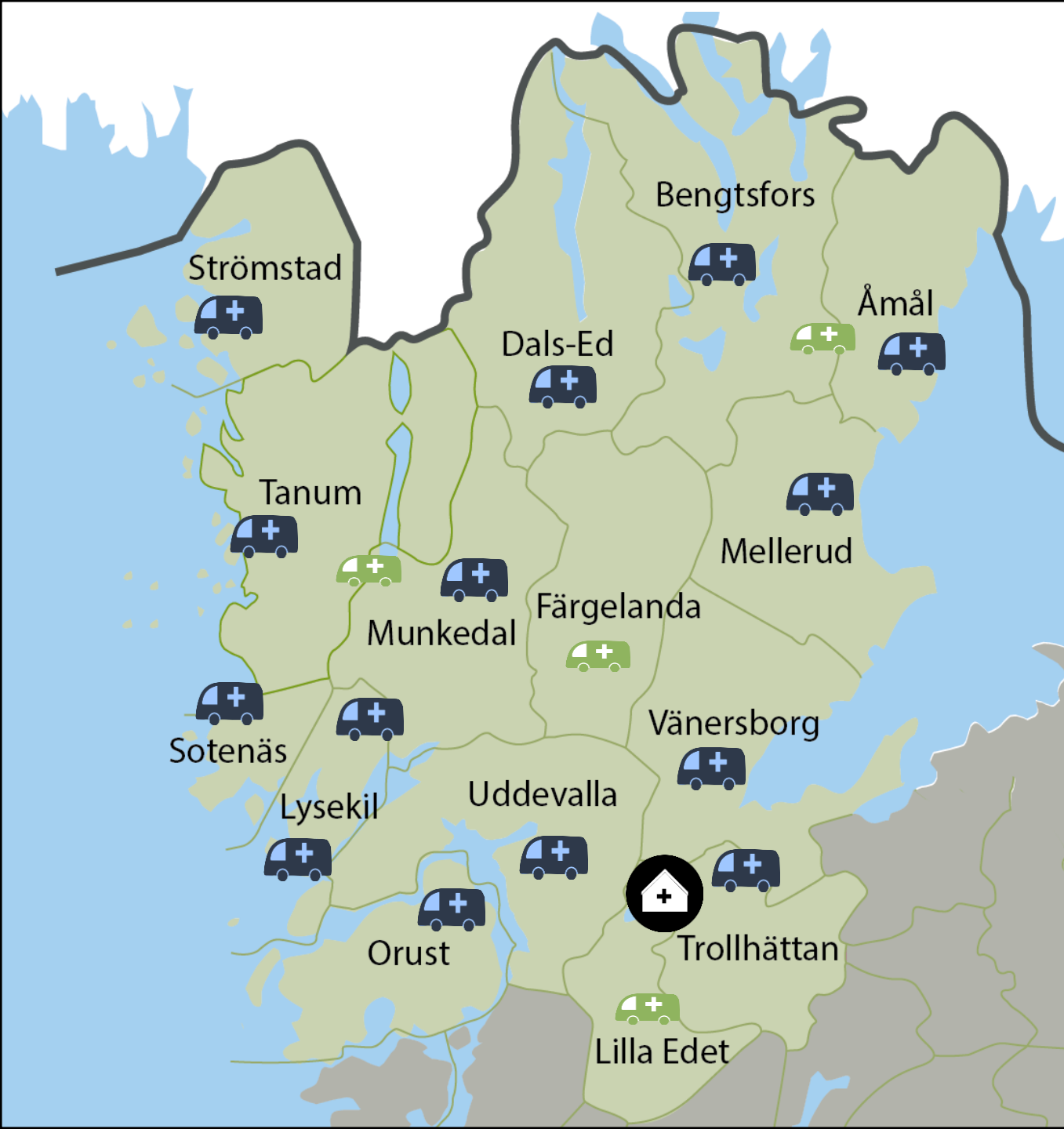

IVPA-uppdrag

Beredskap ambulans

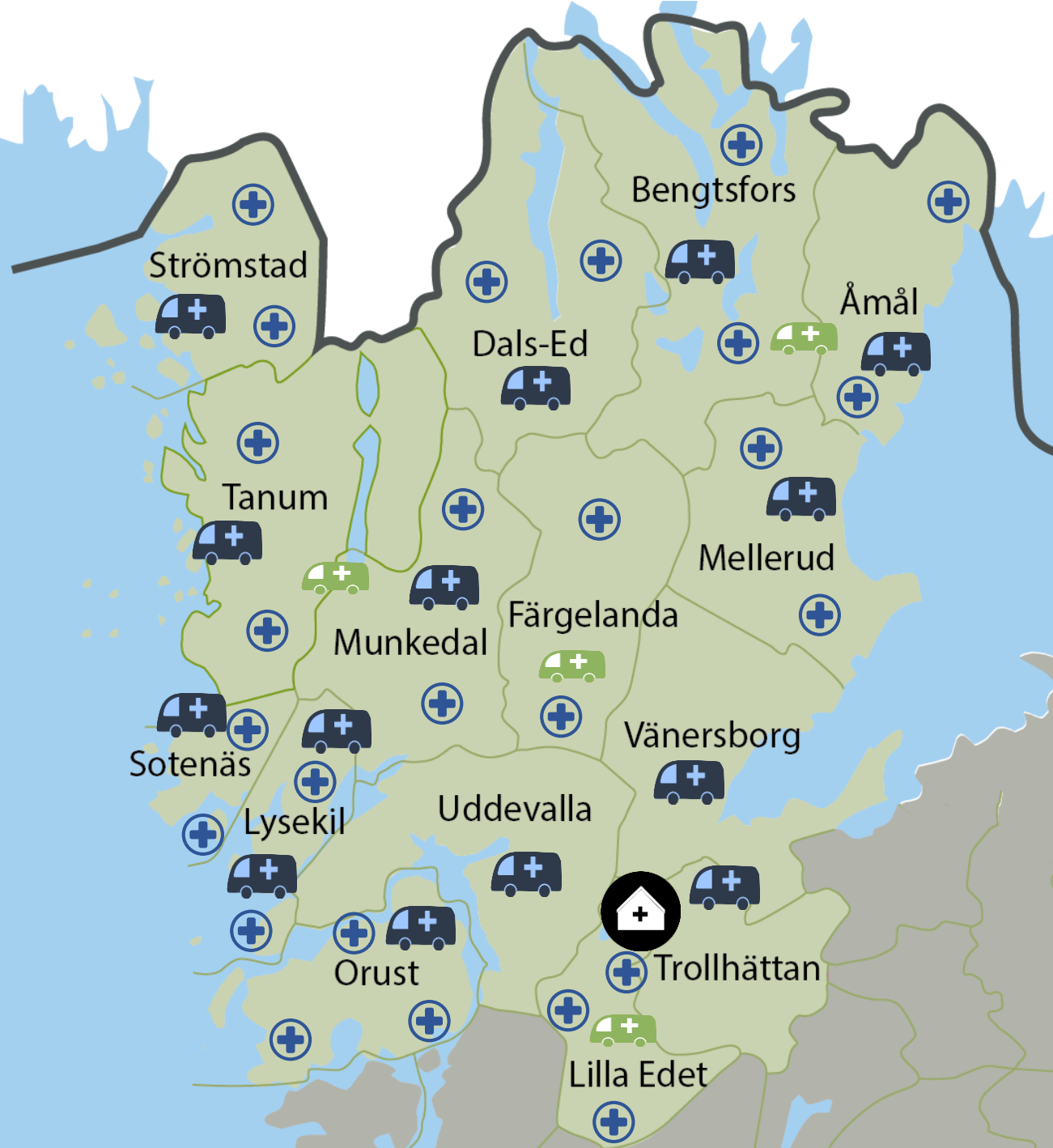

IVPA-uppdrag

Beredskap ambulans

Kompletterad av beredskap kommunal primärvård

För hjärtstopp finns även beredskap i form av räddningstjänst och SMS-livräddare.

Sjuksköterska från kommunal primärvård har läkemedel, utrustning och utbildning för att även åka på andra typer av livshotande tillstånd.

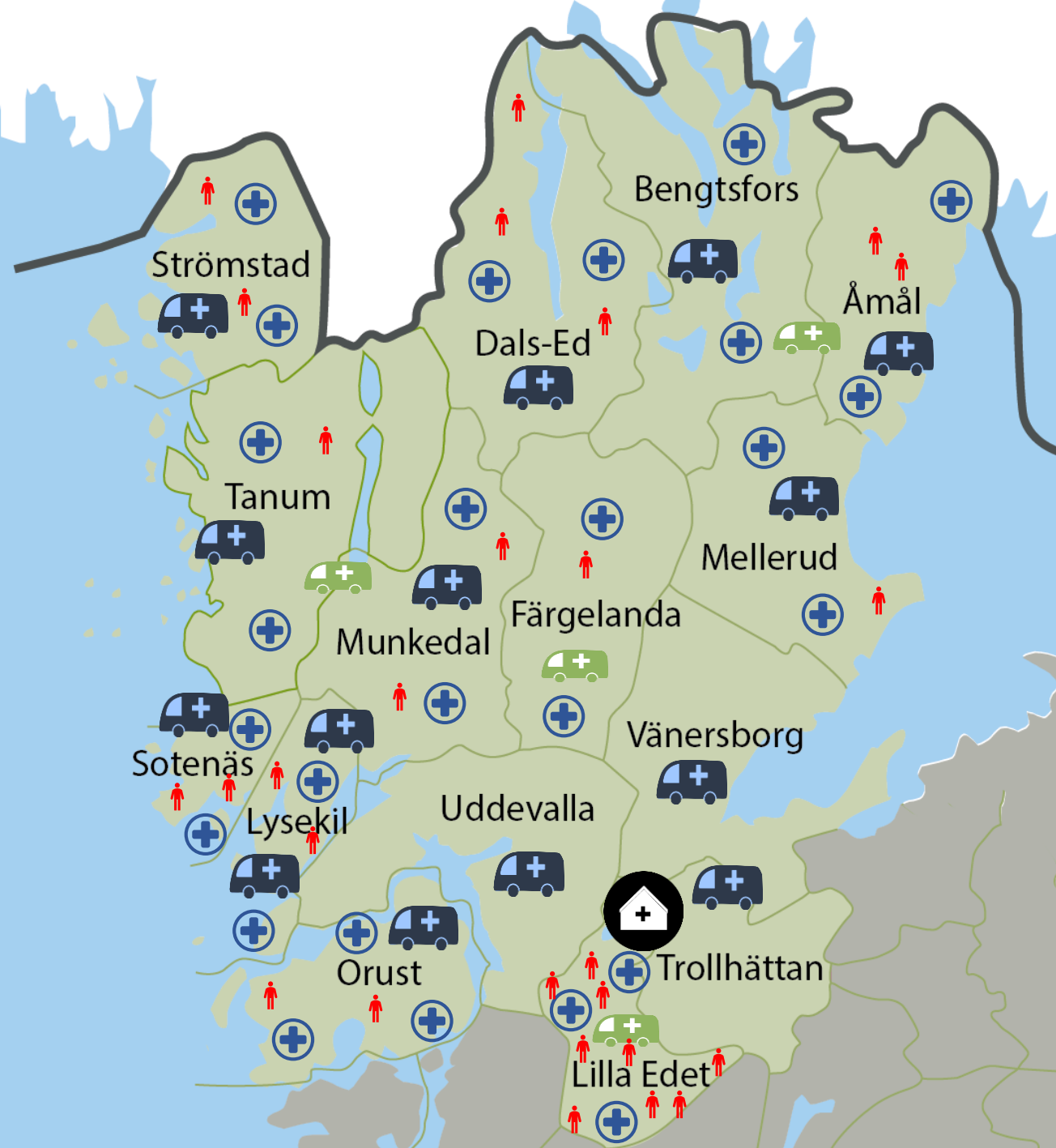

IVPA-uppdrag

26 IVPA-uppdrag tom 7 april 2025 



Antal nej: 10 st (28%)

IVPA-uppdrag

- SvLc
 - Statistik varje vecka
 - Kan se frammetider (jämföra med ambulans?)
 - Tillgängligheten
 - Varje larm räknas, även om inget svar eller dubbelt larm
 - Omvandlade IVPA-uppdrag räknas
 - Avböjda uppdrag rapporteras inte alltid i Blankett B

SAMVERKANSUPPDRAG

JANUARI-MARS 2025

Total samverkansuppdrag, utveckling över tid

- utförda/avböjda uppdrag 2023, 2024, 2025

Jan-Mars	Utförda	Avböjda
2025	283	4
2024	316	15
2023	343	27

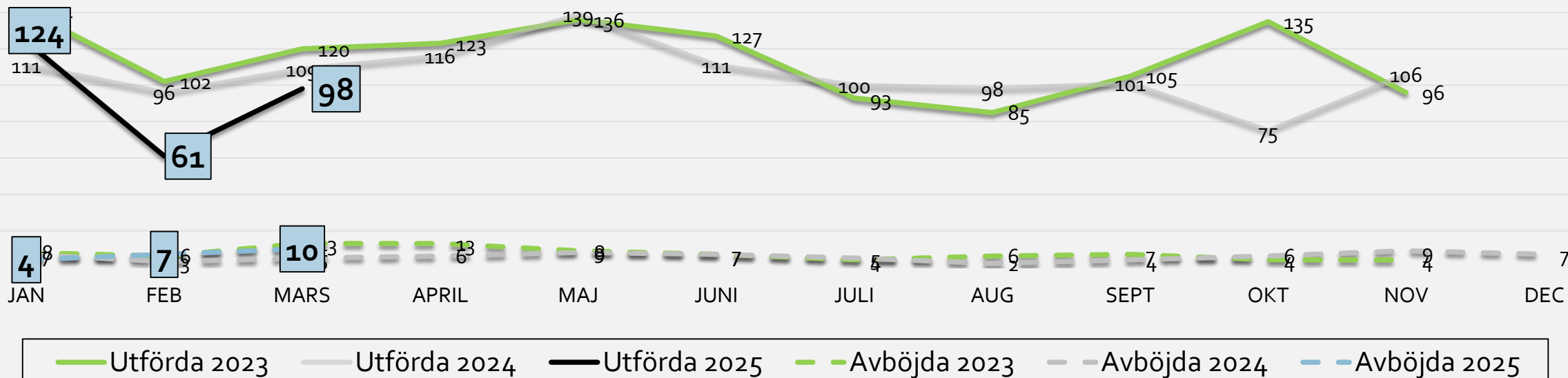

1177-uppdrag

Jan-Mars	Utförda
2025	83
2024	105
2023	131

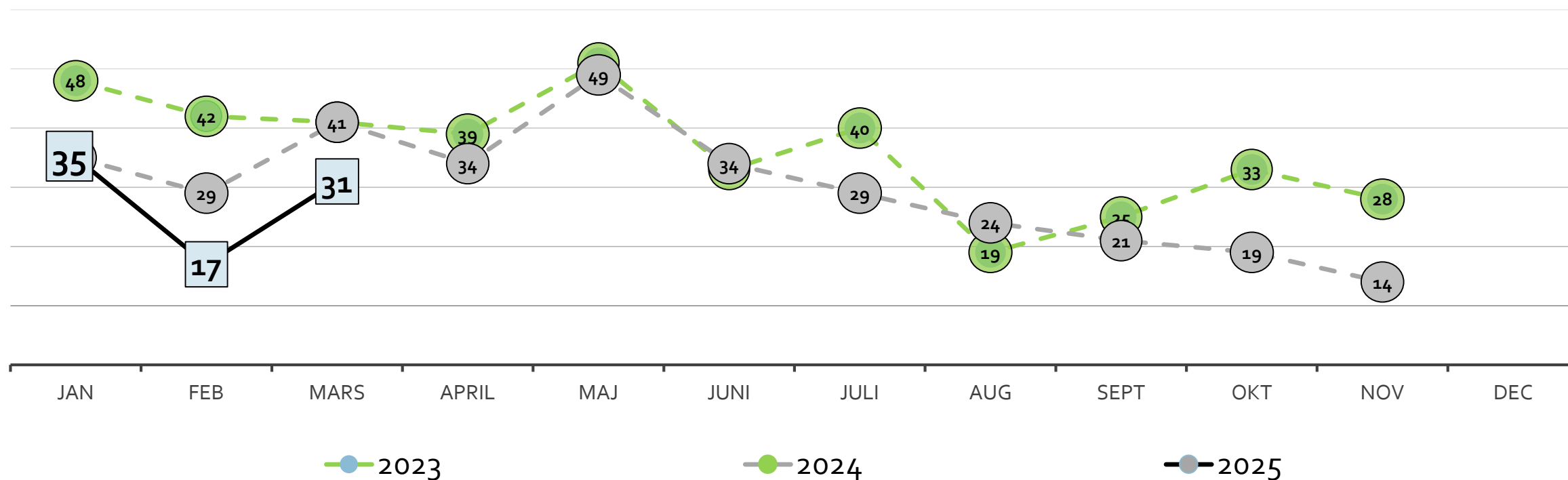

Trycksaker, beställning utifrån

Assistansuppdrag från ambulans

Assistansuppdrag kan ges till:



kommunal primärvård

Kriterier:

- Gäller **bedömning eller åtgärd** på sjuksköterskenivå i patientens hem.
- **Oplanerad tillfällig insats** som utförs genom hembesök närmsta dygnet.
- För patienter som **inte kan ta sig** till vårdinrättning utan större svårigheter.
- För patienter över 18 år.
- Gäller patienter som **inte har insatser** från kommunal primärvård.
- Gäller **jourtid** (när vårdcentral är stängd).
- Gäller patienter som inte är i behov av akut vård.
- Gäller insats som inte kan vänta tills patientens vårdcentral har öppnat.
- Innan uppdrag ges inhämtas **patientens samtycke**.



Samverkande sjukvård
- "Tillsammans gör vi skillnad" -

Assistansuppdrag från ambulans

För att ge uppdrag:

Telefonnummer kommunal primärvård

Uppdragstagare kan tacka ja eller nej till uppdraget beroende på om tid bedöms finnas.

Använd SBAR vid överrapportering av uppdraget. Kom överens om hur återrapportering ska ske.



Samverkande sjukvård
- "Tillsammans gör vi skillnad" -

Assistansuppdrag från hemtjänst och trygghetslarm

Är brukaren du är hos dålig och behöver träffa sjuksköterska?

- Är **personen akut sjuk? Ring 112!**
- Är personen sjuk och är **inskriven** i kommunal primärvård: **kontakta sjuksköterska**.
- Är personen sjuk och **inte är inskriven** i kommunal primärvård? Ring brukarens **vårdcentral** i första hand.

Vid jourtid/när vårdcentralen är stängd kan du kontakta sjuksköterska för att ge ett assistansuppdrag om:

- Personen är minst 18 år gammal.
- Vårdcentralen är stängd.
- Behoven inte kan vänta tills vårdcentralen öppnar.
- Personen inte kan ta sig till jourcentralen även om den är öppen.

- Ett assistansuppdrag innebär att en **sjuksköterska** kommer hem till brukaren för bedömning eller åtgärd.
- Fråga brukaren innan du ringer – samtycke krävs.



Samverkande sjukvård
- "Tillsammans gör vi skillnad" -

Assistansuppdrag från hemtjänst och trygghetslarm

För att ge uppdrag:

Telefonnummer kommunal primärvård

Sjuksköterskan kan säga nej till assistansuppdrag om det inte finns möjlighet just då att ta uppdraget. Du kan då ringa 1177 för rådgivning.

Vid överrapportering ska SBAR användas. Kom överens om hur återrapportering ska ske.



Samverkande sjukvård
- "Tillsammans gör vi skillnad" -

Vårdcentral

kan ge assistansuppdrag till

- Kommunal primärvård
- Ambulanssjukvård



Assistansuppdrag från vårdcentral gäller

1. Enstaka, oplanerade hembesök som ska utföras samma dygn.
2. När vårdcentralen har stängt kan hemsjukvården och ambulans utföra uppdrag (undantag: ambulans kan ta EKG dagtid, även på hemsjukvårdspatienter).
3. För patienter som har svårt att ta sig till vårdinstans och inte är inskrivna i hemsjukvård.

Assistansuppdrag gäller bedömning och åtgärd på sjuksköterskenivå

Läs mer om kriterierna på uppdragskortet och i [lathunden](#)

Assistansuppdrag för vårdcentral

Assistansuppdrag kan ges till:



hemsjukvård



ambulans

Kriterier:

- Enstaka, oplanerade hembesök.
- Utförs samma dygn när vårdcentral har stängt.
- EKG-tagning kan ske dagtid, även för hemsjukvårdspatienter.
- För patienter som har svårt att ta sig till vårdinstans och inte är inskrivna i hemsjukvård.
- Patienter ≥ 18 år för uppdrag till HSV, alla åldrar till ambulansen.
- Bedömning/åtgärd på sjuksköterskenivå.

Tel: Hemsjukvård

Tel: Ambulans

 Samverkande sjukvård
- Tillammans gör vi skillnad -

HUR ger vi assistansuppdrag?

Det räcker med ett telefonsamtal. Telefonlistor med direktnummer till kollegor i andra verksamheter finns på www.samverkandesjukvard.se/medarbetarsidan/kontakt2

Den som tillfrågas om ett uppdrag kan alltid säga nej, den egna verksamheten går före.

Lösenord till
kontaktlistor på webben:
Hör av dig om du saknar
lösenordet!

Tips! Ha kortet med
aktuellt telefonnummer på
dig, så går det snabbare att
initiera ett uppdrag

Assistansuppdrag för vårdcentral

Assistansuppdrag kan ges till:



hemsjukvård



ambulans

Kriterier:

- Enstaka, oplanerade hembesök.
- Utförs samma dygn när vårdcentral har stängt.
- EKG-tagning kan ske dagtid, även för hemsjukvårdspatienter.
- För patienter som har svårt att ta sig till vårdinstans och inte är inskrivna i hemsjukvård.
- Patienter ≥ 18 år för uppdrag till HSV, alla åldrar till ambulansen.
- Bedömning/åtgärd på sjuksköterskenivå.

Tel: Hemsjukvård

Tel: Ambulans



MÄVA-direkt: direktinläggning på medicinsk äldrevårdsavdelning utan att passera akuten



För patienter ≥ 75 år med kroniska sjukdomar, oavsett om patienten är känd av MÄVA sedan tidigare eller inte.

Hur? Läkare på vårdcentral kan initiera MÄVA-direkt genom att ringa direkt till MÄVA på telefonnummer 010-435 01 18

Nytt på webben

[Startsida](#) / [Medarbetarsidan](#) / [Utbildning](#) / [Vårdcentral](#)

Utbildning

[Akutjournalen](#)

[Behandlingsriktlinjer](#)

[Introduktionsutbildning](#)

[Introduktion chefer](#)

[Assistansuppdrag från hemtjänst](#)

[Larmappen SOS.larm](#)

[Utbildningsfilmer](#) ▶

[HLR](#)

[SBAR](#) ▶

[Nätverksträff -scenarioövningar](#) ▶

[Avlastningssamtal](#)

[Utbildningsplan](#)

[Vårdcentral](#)

[Assistansuppdrag kommunal primärvård](#)

Vårdcentral

Kan ge assistansuppdrag och initiera MÄVA-direkt

Ett assistansuppdrag är ett uppdrag på sjuksköterskenivå som utförs i patientens hem. Vårdcentral kan ge assistansuppdrag antingen till kommunal primärvård eller till ambulans. Vårdcentral kan också initiera direktinläggning på NU-sjukvårdens medicinska äldrevårdsavdelning.

[Powerpoint Samverkansuppdrag från vårdcentral](#) (pdf, öppnas i nytt fönster)

[Powerpoint Samverkansuppdrag från vårdcentral](#) (PP, nedladdning startas)

Till powerpointen hör även uppdragskort med kriterier och telefonnummer att ha i fickan.

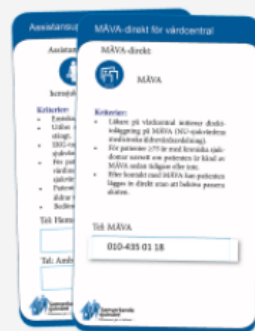

Uppdragskort [kan beställas här](#)

IVPA - Trestadskommunerna

- Inte larm via SvLc

men..

- Utrustning
- Utbildning

fördelar...

- Kan använda läkemedel på egna patienter

Uppdrag från palliativa

Uppdrag från hjärtmottagning

Övriga frågor:

- Sjuksköterskenätverket
- Ersättning Västkom

Operativ samverkansgrupp

Möte tisdag 20 maj kl 10-12

