

MR Hjärna MRA K- (M10206m)

Syfte

Metodbeskrivning för MR-undersökning i NU-sjukvården.

Förändringar sedan föregående version

Ny metodbeskrivning.

Inför undersökningen

Indikationer	Vid misstanke om aneurysm.
Utrustning	Kan köras på alla MR-utrustningar i NU-sjukvården.
Bokningstid	25 minuter förutom på MR 2 NÄL 30 minuter. Tilläggstid kan förekomma vid extraserier i prioritering eller framgå av MR-anteckning.
PVK/infart	Ej aktuellt
IV kontrast	Ej aktuellt
Spole	Huvudspole , kan vinklas om patienten behöver det, ovinklat ger lite bättre signal.
Patientposition	Ryggläge, huvudet först. Patienten tilldelas hörselskydd och larmknapp. Viktigt att förhindra oavsiktliga huvudrörelser genom till exempel att använda kilkuddar. Försäkra sig om att patienten har förstått att den ska ligga så stilla som möjligt.
Patientcentrering	I höjd med orbita.

Bildtagning

Sekvens	Plan	Snitt	Gap	FOV(ca)	Fas	Täckning	Vinkling	Kommentar
FLAIR 3D	sag	1 mm	-50%	250*250	AP	Hela huvudet	Rakt, medellinjen	MPR tra och cor 3mm
T1	sag	4 mm	10%	250*250	AP	Hela huvudet	Rakt, medellinjen	
SWI	tra	2 mm	-50%	230*190	RL	Hjärnan	CC-undersida, medellinjen	
DWI	tra	4 mm	10%	230*230	AP	Hjärnan	CC-undersida, medellinjen	b1000+ADC till PACS
T2	tra	4 mm	10%	230*230	RL	Hjärnan	CC-undersida, medellinjen	
TOF 3D	tra	4 slab	-20%	200*200	RL	Bakre skallgropen	Rakt, medellinjen	MIP sin+dx horisontellt

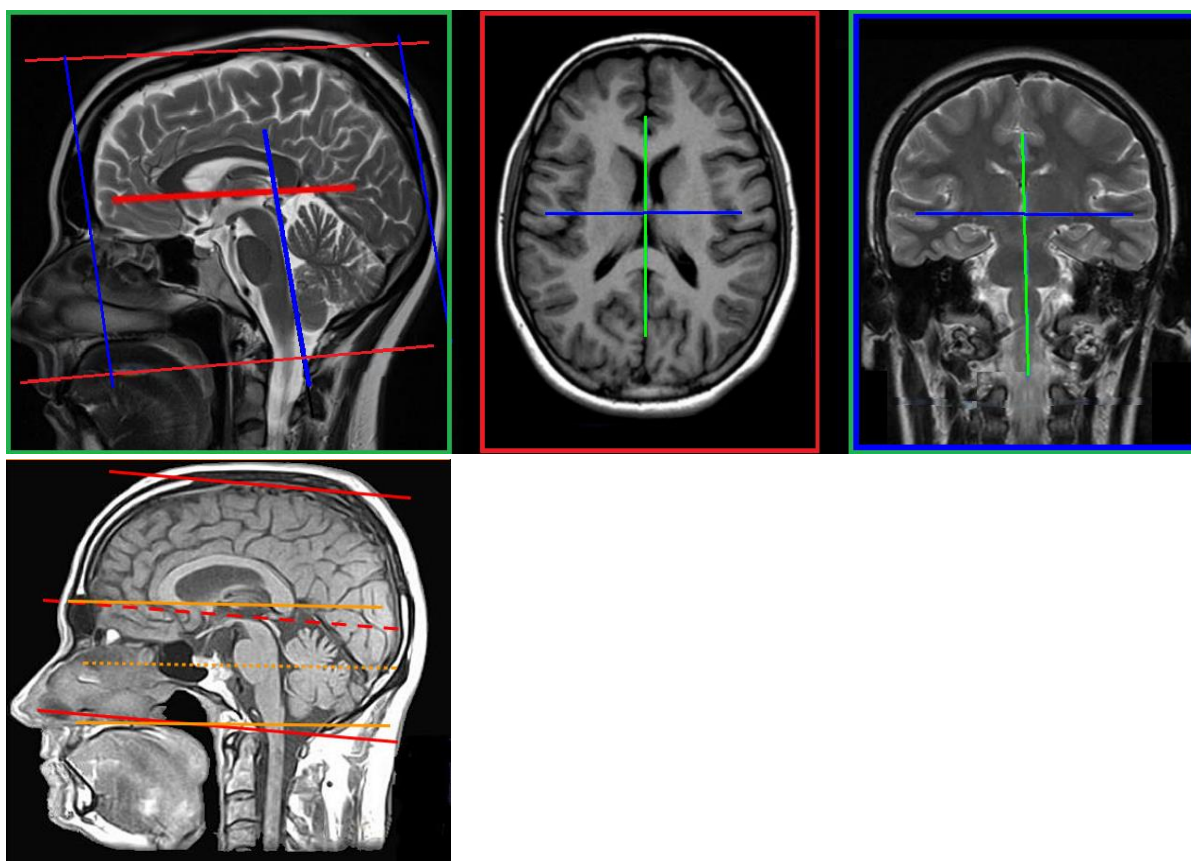

Efter undersökning

- Skicka bilder till PACS (ej Reg-DWI och andra eventuella dubletter)
- Verifiera enligt rutin ([LÄNK](#)) innan undersökningen avslutas i PACS.

Information om handlingen

Handlingstyp: Rutin

Gäller för: Radiologisk mottagning Uddevalla Sjukhus,
Radiologisk mottagning NÄL

Innehållsansvar: Stig Rörvik, (stiro2), Sektionsledare

Godkänd av: Ann-Christine Frennius, (annan83), Överläkare

Dokument-ID: NU10095-1539502841-38

Version: 1.0

Giltig från: 2026-06-15

Giltig till: 2028-06-15