

# MR Sinustrombos K- (M10206i)

## Syfte

Metodbeskrivning för MR-undersökning i NU-sjukvården.

## Förändringar sedan föregående version

Ny metodbeskrivning.

## Inför undersökningen

<b>Indikationer</b>	Misstanke om sinustrombos där DT inte är lämpligt. OBS: DT är annars förstahandsmetod.
<b>Utrustning</b>	Kan köras på alla MR-utrustningar i NU-sjukvården.
<b>Bokningstid</b>	30 minuter förutom på MR 2 NÄL 40 minuter. Tilläggstid kan förekomma vid extraserier i prioritering eller framgå av MR-anteckning.
<b>PVK/infart</b>	Ej aktuellt.
<b>IV kontrast</b>	Ej aktuellt.
<b>Spole</b>	<b>Huvud- och halsrygg-spole</b> , kan vinklas om patienten behöver det, ovinklat ger lite bättre signal.
<b>Patientposition</b>	Ryggläge, huvudet först. Patienten tilldelas hörselskydd och larmknapp. Viktigt att förhindra oavsiktliga huvudrörelser genom till exempel att använda kilkuddar. Försäkra sig om att patienten har förstått att den ska ligga så stilla som möjligt.
<b>Patientcentrering</b>	I höjd med orbita.

## Bildtagning

Sekvens	Plan	Snitt	Gap	FOV (ca)	Fas	Täckning	Vinkling (sag,cor,tra)	Kommentar
FLAIR 3D	sag	1 mm	-50%	250*250	AP	Hela huvudet	Rakt, medellinjen	MPR tra och cor 3mm
T1 mpr 3D	sag	1 mm	0	250*250	AP	Hela huvudet	Rakt, medellinjen	MPR tra och cor 3mm
DWI	tra	4 mm	10%	230*230	AP	Hjärnan	CC-undersida, medellinjen	b1000+ADC till PACS
PC 2D	sag	40 mm	-	240*240	AP	En "slab" i medellinjen	Medellinjen	Förbild för PC 3D
PC 2D	tra-k	40 mm	-	220*220	AP	Sinus transversus + bulbus jugularis	Kaudalt (se bild), medellinjen	Förbild för PC 3D
PC 3D	Tra-v	1mm	20%	220*220	AP	Huvudet, se bild	Rakt, medellinjen	MIP I 2 plan
T2	cor	4 mm	10%	230*230	RL	Hjärnan	Bakre pons, medellinjen	
SWI	tra	2 mm	-50%	230*190	RL	Hjärnan	CC-undersida, medellinjen	

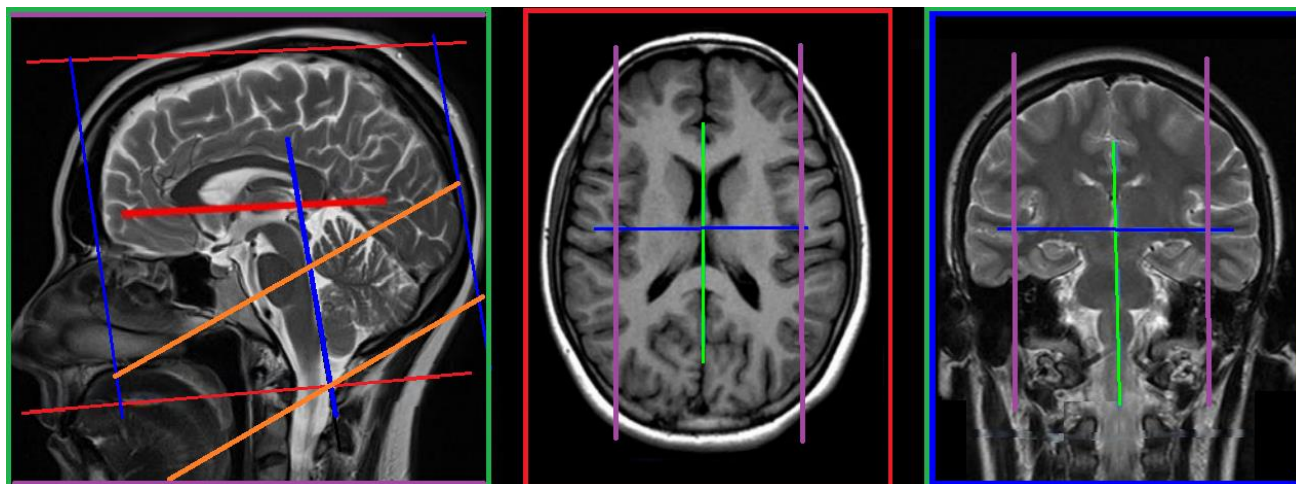

## Efter undersökning

- Skicka bilder till PACS (ej Reg-DWI och andra eventuella dubletter)
- Verifiera enligt rutin ([LÄNK](#)) innan undersökningen avslutas i PACS.

# Information om handlingen

**Handlingstyp:** Rutin

**Gäller för:** Radiologisk mottagning Uddevalla Sjukhus,  
Radiologisk mottagning NÄL

**Innehållsansvar:** Stig Rörvik, (stiro2), Sektionsledare

**Godkänd av:** Ann-Christine Frennius, (annan83), Överläkare

**Dokument-ID:** NU10095-1539502841-26

**Version:** 1.0

**Giltig från:** 2026-06-15

**Giltig till:** 2028-06-15