

Gäller för: Intermediärvårdsavdelning 25 NÄL, Intensivvårdsavdelning 26 IVA NÄL

Giltig från: 2024-06-05

Innehållsansvar: Maria Wikblad, (marwi52), Systemförvaltare

Giltig till: 2026-06-05

Granskad av: Katarina Strid, (katst), Överläkare

Godkänd av: Jimmy Bjelkengren, (jimbj), Verksamhetschef

Patientgrupp NU Övrig, registrering i CCC (Centricity Critical Care)

Revidering i denna version

- Inga förändringar vid denna revidering

Syfte

Säkra rutiner på IVA/IMA för hantering av "övrigpatienter" i CCC (Centricity Critical Care) - Clinisoft.

Åtgärder

För att säkerställa och optimera inskrivning, tidsregistrering, läkemedel samt omhändertagande av "Övrig patient" som exempelvis traumapatienter, thoraxdräninläggning, EDA-inläggningar, smärtpatienter etc. Personalen ska registrera de patienter som vårdas ≤ 6 timmar i Clinisoft som NU NÄL Övrig.

I de fall som vårdtiden överstiger 6 timmar ska vårdnivån för patienten höjas till IVA eller IMA men **endast** på de patienter där komplikation har inträffat. Patienter utan komplikationer kan ligga kvar ytterligare i cirka 2 timmar som "Övrig patient".

Sköterskor behöver inte dokumentera i Melior **förutom om åtgärd utöver det vanliga** har utförts.

OBS! Ansvarig läkare gör journalanteckning i Melior.

Skriv in patienten som vanligt.

Välj patientgrupp ”NU NÄL Övrig

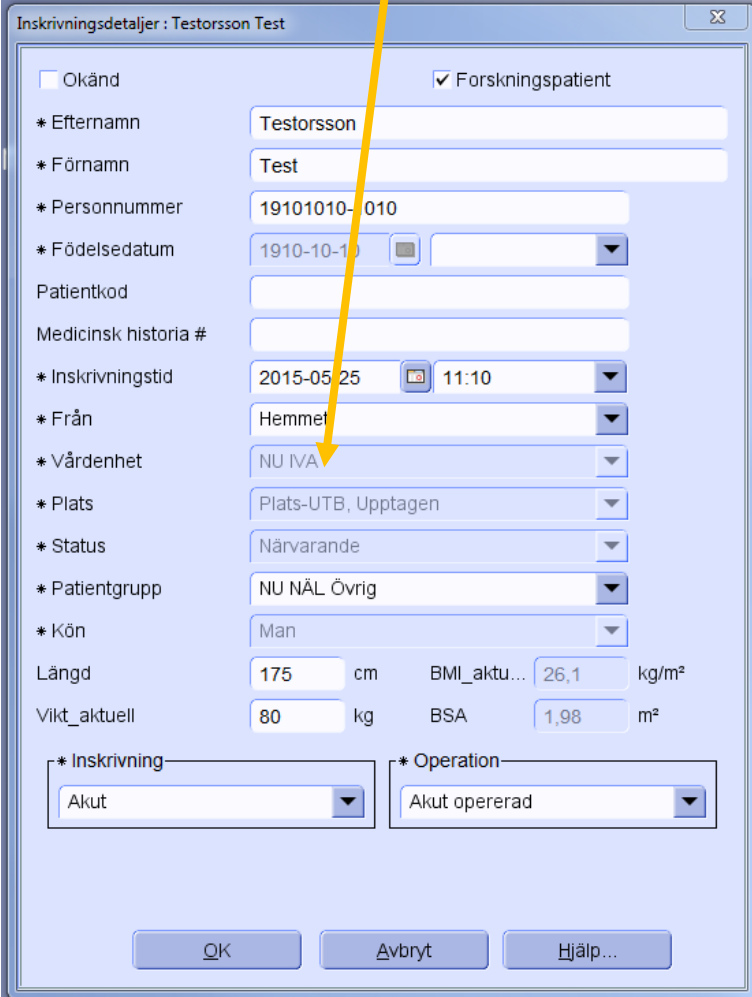

Inskrivningsdetaljer : Testorsson Test

Okänd Forskningspatient

* Efternamn Testorsson

* Förnamn Test

* Personnummer 19101010-010

* Födelsedatum 1910-10-10

Patientkod

Medicinsk historia #

* Inskrivningstid 2015-05-25 11:10

* Från Hemmet

* Vårdenhet NU IVA

* Plats Plats-UTB, Upptagen

* Status Närvarande

* Patientgrupp NU NÄL Övrig

* Kön Man

Längd 175 cm BMI_aktu... 26,1 kg/m²

Vikt_aktuell 80 kg BSA 1,98 m²

* Inskrivning Akut

* Operation Akut opererad

OK Avbryt Hjälp...

Öppna "Ögat" Välj "Planera" och "Protokoll"

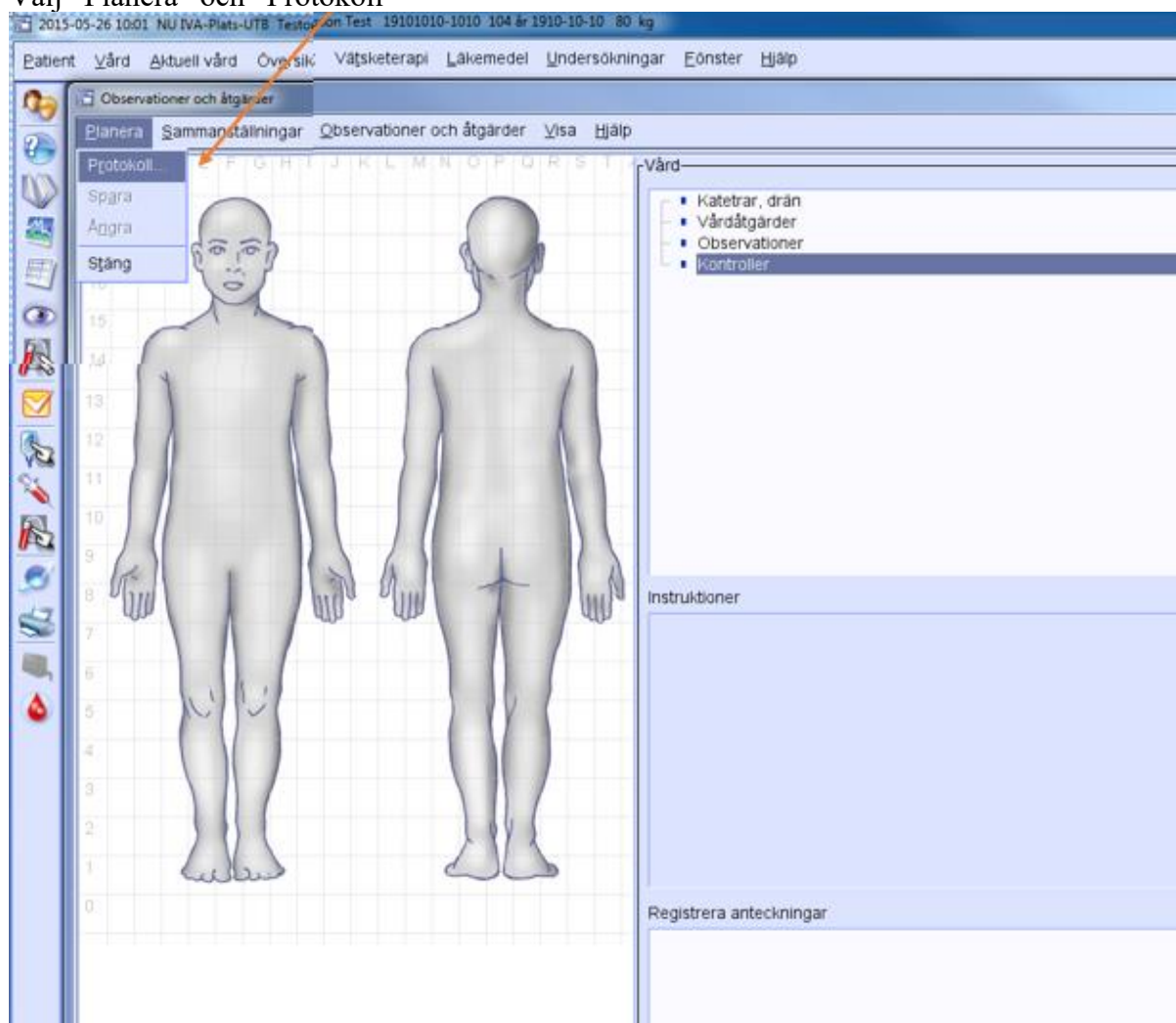

Välj "Program" och sedan "NU Övrig"

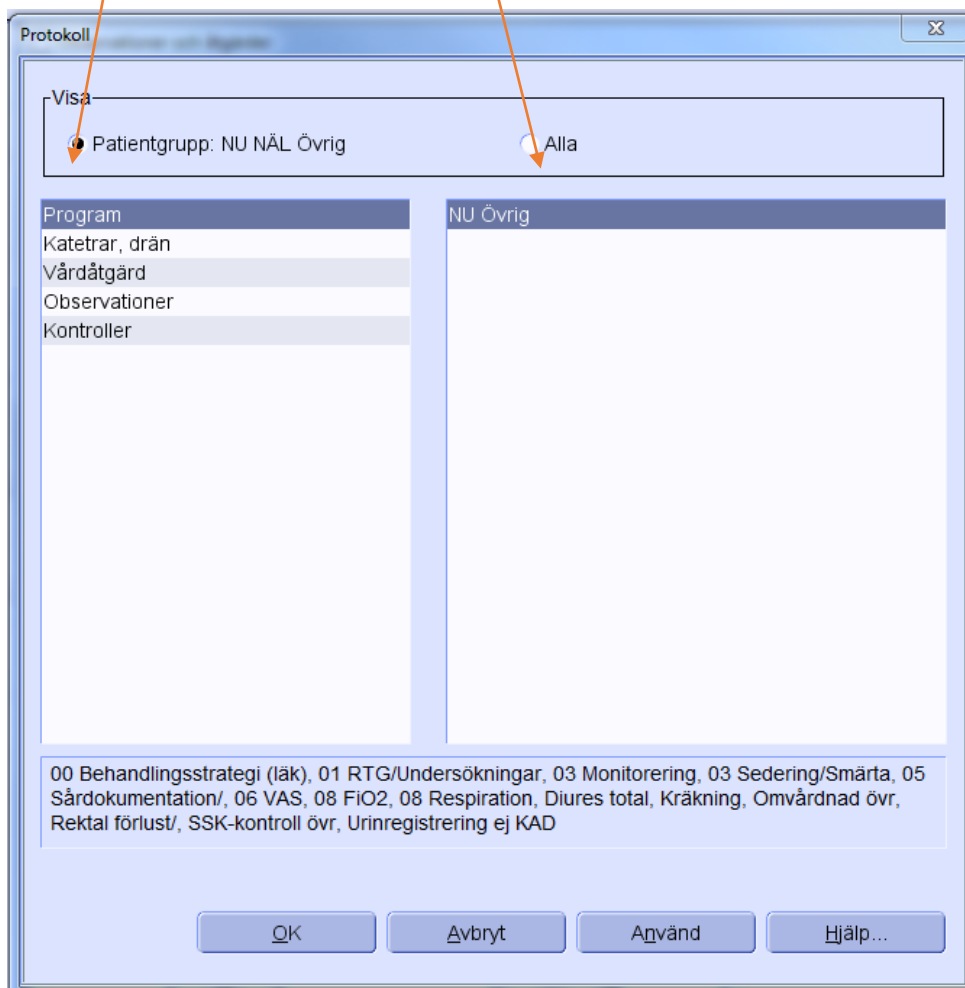

OBS! Utskriven version kan vara ogiltig. Verifiera innehållet.

Nu finns de standardvårdåtgärder som behövs.

Lägg till andra katetrar eller drän respektive vårdåtgärder som behövs för den enskilde patienten.

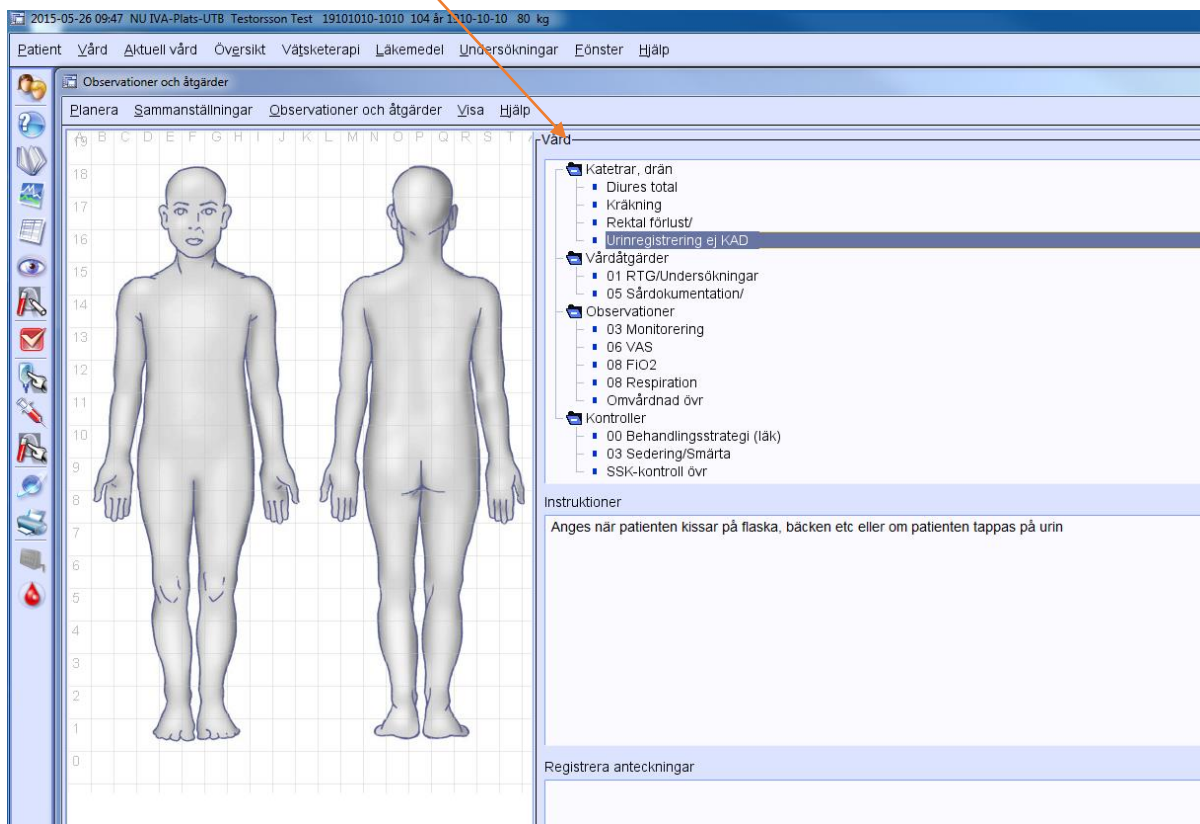

Om du behöver lägga in läkemedel eller vätskor tänk på att "Alla" och "Förvalda ordinationer/vätskor" måste vara markerat för att läkemedel respektive vätskor ska synas i listan.

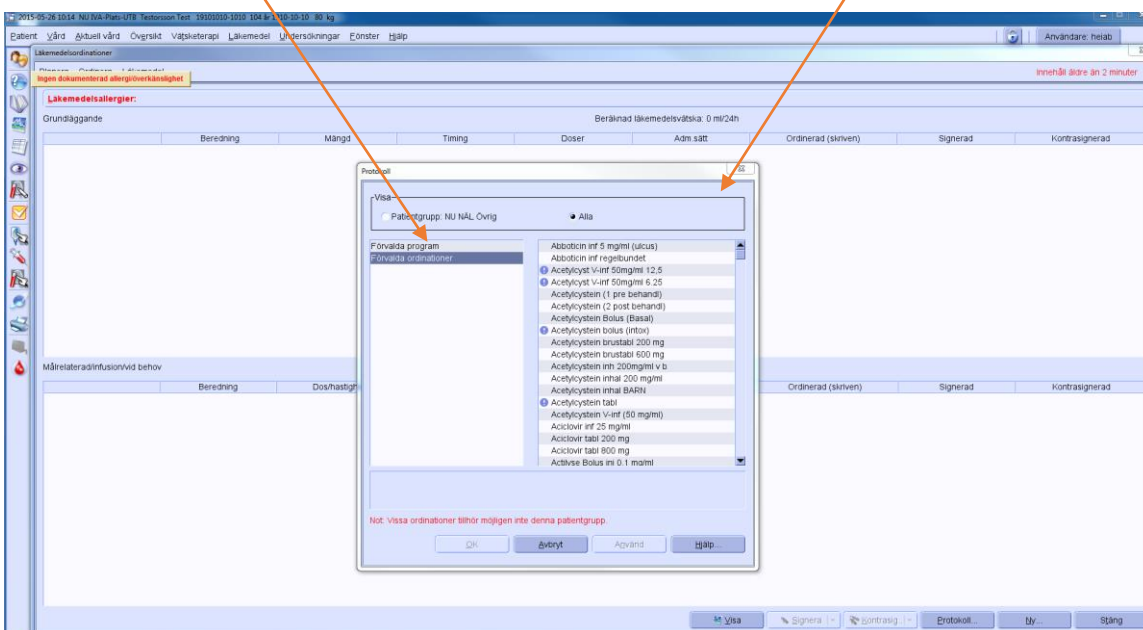

Vid utskrivning fyll i följande:

Rubrik: CCC, patientgrupp NU Övrig, registrering i CCC (Centricity Critical Car...

Dokument-ID: NU10086-1525759947-47

Version: 18.0

- Varför har patienten legat som "NU NÄL Övrig"
- Utskrivningsdatum och tid
- Patientinformation till SIR alltid Nej för patientgrupp "NU NÄL Övrig"
- Vårdresultat
- Vart går patienten

Utskrivningsinformation: Testorsson Test

Utskrivningstid

Till: NÄL 63 KAVA

Administrativ avdelning

Slutgiltig patientgrupp: NU NÄL Övrig

Slutgiltig intensivdiagnos

Vårdinstruktioner

Inskrivningsorsak för övrig pat (ex. Trauma, EDA): Thoraxdrän insatt

Patienten lämnar avd. datum/tid: 150526, 15:30

Rekommenderas PIG (Ja/Nej): Nej

Vårdresultat: (Levande, Avliden) Levande

Avliden datum/tid:

Lämnar avd. datum/tid:

Har dokumentet "Patientinformation från SIR" lämnats till patienten? Nej

Observera att detta skall dokumenteras i SSK-kontrollen!

Glöm ej dokumentera utskrivningsorsak i Melior vid nattlig utskrivning (22:00-06:00)

Medicinsk sammanfa... Omyårdnadssamma... Radera patient

Skriv ut patient... OK Avbryt Hjälp...

Om patienten uppgraderas till IVA eller IMA:

OBS! Utskriven version kan vara ogiltig. Verifiera innehållet.

Ändra patientgrupp till IVA eller IMA i Inskrivningsfönstret.

Ändra INTE Inskrivningstiden då det ska vara den tid då patienten kom till IVA/IMA.

Gå sedan till Patient och vårdplatsadministration och ändra Vårdenhet till IVA eller IMA.

Glöm inte gå in under ögat igen och justera trender och protokoll så det passar den vårdnivå patienten uppgraderats till.

The image shows two overlapping software windows. The left window, titled 'Inskrivningsdetaljer: Testsson test', contains the following fields: 'Okänd' (unchecked), 'Forskningspatient' (checked), 'Efternamn' (Testsson), 'Förnamn' (test), 'Personnummer' (19101010-1010), 'Födelsedatum' (1910-10-10, 00:00), 'Patientkod', 'Medicinsk historia #', 'Inskrivningstid' (2017-05-31, 16:33), 'Från' (NÄL Rtg), 'Vårdenhet' (NU IMA), 'Plats' (Plats-23, Upptagen), 'Status' (Närvarande), 'Patientgrupp' (NU IVA), 'Kön' (Man), 'Längd' (180 cm), 'BMI_aktu...' (23,1 kg/m²), 'Vikt_aktuell' (75 kg), 'BSA' (1,94 m²), 'Inskrivning' (Akut), and 'Operation' (Akut opererad). The right window, titled 'Patient- och vårdplatsadministration: Testsson test', has two columns: 'Aktuell' and 'Ny'. Both columns have dropdown menus for 'Vårdenhet' (NU IMA), 'Plats' (Plats-23, Upptagen), and 'Status' (Närvarande). Arrows from the text above point to the 'Patientgrupp' field in the left window and the 'Vårdenhet' dropdown in the right window.

Information om handlingen

Handlingstyp: Rutin

Gäller för: Intermediärvårdsavdelning 25 NÄL, Intensivvårdsavdelning 26 IVA NÄL

Innehållsansvar: Maria Wikblad, (marwi52), Systemförvaltare

Granskad av: Katarina Strid, (katst), Överläkare

Godkänd av: Jimmy Bjelkengren, (jimbj), Verksamhetschef

Dokument-ID: NU10086-1525759947-47

Version: 18.0

Giltig från: 2024-06-05

Giltig till: 2026-06-05