OBS! Mötet transkriberas för att underlätta minnesanteckningar. Om du inte vill citeras eller finnas med i anteckningarna meddelar du detta.



Presentation av arbetsmöte

UBit

2026-11-05

Sara-Maria Herrman

VÄSTRA GÖTALANDSREGIONEN

Agenda

Nr	Tid	Typ	Mötespunkt	Ansvarig
1	09.30–10.00	D	Laget runt och aktuella frågor från deltagarna	Samtliga
2	10.00–10.30	I/D	Bredbandsstrategi i Dalsland – presentation av arbetet och efterföljande dialog	Thomas Björkstål
	10.30–10.45	P	Paus	
3	10.45–11.15	I/D	Inriktningsarbete för konnektivitet – genomgång av tänkt plan, process och UBits involvering	SMH
4	11.15–11.50	D	Gemensam bearbetning: konnektivitetsperspektivets bidrag till helheten	Samtliga
5	11.50–12.00	I/D	Summering, nästa steg och avslutning	SMH





1 Laget runt och aktuella frågor



2 Bredbandsstrategi i Dalsland



3 Inriktningsarbete för konnektivitet

Förslag till process för dialog, förankring och beslut

	2026 AUG-SEP	SEP-NOV	2027 NOV-JAN	JAN-APR	MAJ-OKT
	Förberedelser	Uppdrag och finansiering	Planering dialogprocess	Dialogprocess	Långsiktig överenskommelse
 Digitalisering	▪ Sammanställa erfarenheter från 2026 ▪ Inventera behov och förväntningar inför 2027	▪ Säkra finansiering för digitaliserings-strategernas uppdrag 2027 ▪ Beslut om projektplan och uppdrag.	▪ Identifiera forum och aktörer ▪ Planera möten och dialoger	Dialog om: ▪ Former för långsiktig samverkan kring digitalisering ▪ Finansiering	Besluta om: ▪ Uppdrag ▪ Organisering ▪ Finansiering ▪ Prioriteringar
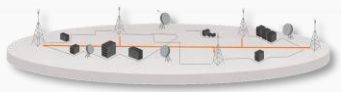 Konnektivitet	▪ Slutföra analysrapport ▪ Identifiera preliminära vägval ▪ Identifiera vilka roller som ska prövas	▪ Beslut om dialog- och förankrings-process ▪ Uppdrag att genomföra dialoger ▪ Resurser för processen	▪ Identifiera forum och aktörer ▪ Planera möten och dialoger	Dialog om: ▪ Former för långsiktig samverkan kring konnektivitet ▪ Finansiering	Besluta om: ▪ Uppdrag ▪ Organisering ▪ Finansiering ▪ Prioriteringar

VGR
Regional utveckling
UTFORSKA

VGR
Koncernstab
Digitalisering
UTFORSKA

Boråsregionen
Sjuhärads kommunalförbund
UTFORSKA

Fyrbodals
kommunalförbund
UTFORSKA

GÖTEBORGS
REGIONEN
UTFORSKA

skaraborgs
kommunalförbund
UTFORSKA

VästKom
UTFORSKA

Ambition

Ambition

Ambition

Ambition

Ambition

Vilka ambitioner har vi gemensamt?

Vad ska vi göra gemensamt och hur gör vi det

UTFORMA

Långsiktig Överens-kommelse

Det här gör vi själva

UTFORMA

Det här gör vi med andra aktörer

UTFORMA

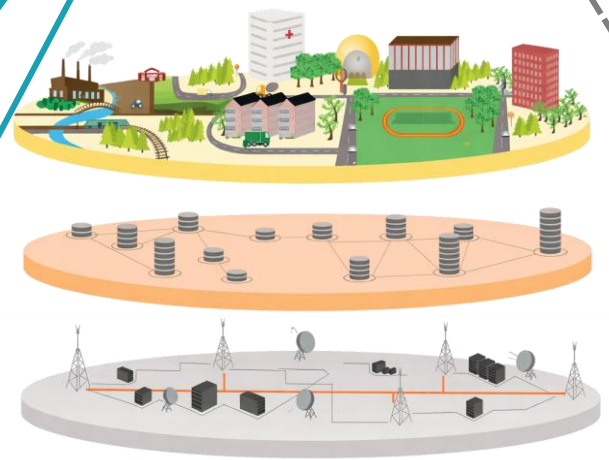

Varför behövs utredningen?

Digitalisering har blivit en förutsättning, men den regionala rollen är inte tillräckligt tydlig

Efter Kraftsamling Digitalisering

Digitalisering har inte längre en egen plats i RUS. Samtidigt är den avgörande för flera regionala utvecklingsområden.

Dagens utmaning

Det saknas en gemensam bild av roll, prioriteringar, resurser och långsiktiga samverkansformer.

Utredningens uppgift

Formulera Regional utvecklings ambition, prioriteringar och roll inom digitalisering och digital infrastruktur.



1. BIDRA

Vi stödjer andras arbete

- Tar fram analys- och kunskapsunderlag
- Deltar i arbetsgrupper och nätverk
- Bidrar med regionala perspektiv

2. SAMORDNA

Vi skapar sammanhang mellan aktörer

- Sammankallar och faciliterar
- Bygger gemensamma lägesbilder
- Samordnar initiativ och aktörer
- Identifierar behov och beroenden

3. DRIVA

Vi leder en gemensam förflyttning

- Sätter riktning tillsammans med andra
- Initierar och driver gemensamma insatser
- Mobiliserar aktörer och resurser
- Tar ansvar för att utveckling faktiskt sker

4. BÄRA GEMENSAM FÖRMÅGA

Vi tar ett regionalt ansvar för att förmågan finns

- VGR har ett uttalat uppdrag för flera aktörer
- Etablerar och upprätthåller gemensamma förmågor
- Säkerställer långsiktighet, styrning och utveckling
- Andra organisationer är beroende av den gemensamma förmågan

Uppdragets roller

VGR
Regional utveckling

VGR
Koncernstab
Digitalisering

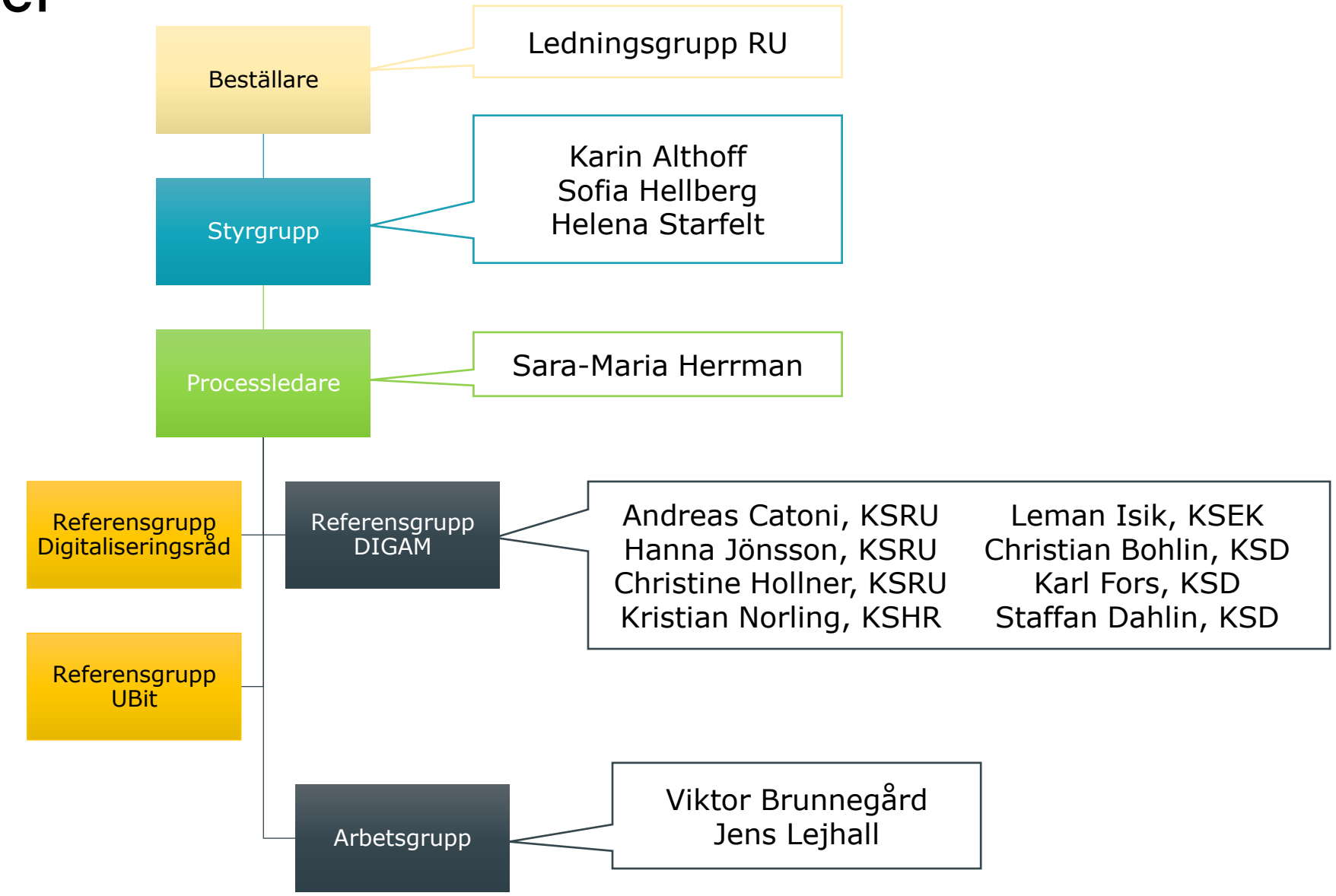

Leveranser

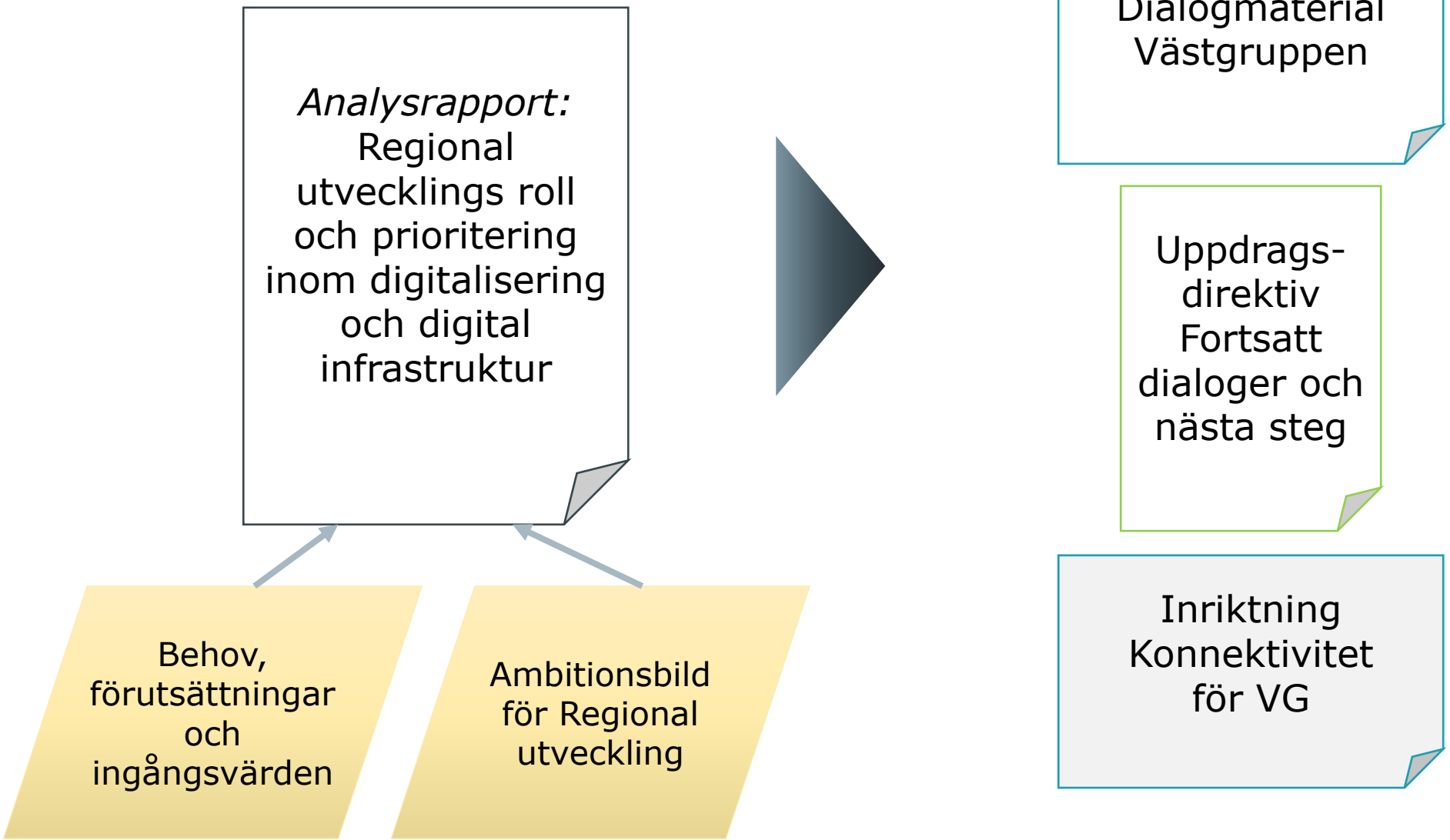
Analysrapport:
Regional utvecklings roll och prioritering inom digitalisering och digital infrastruktur
Behov, förutsättningar och ingångsvärden
Ambitionsbild för Regional utveckling
Dialogmaterial Västgruppen
Uppdrags-direktiv Fortsatt dialoger och nästa steg
Inriktning Konnektivitet för VG

Tid- och mötesplan

	NULÄGE OCH UTMANINGAR **1**	DIAGNOS OCH INRIKTNING **2**	REALISERING **3**
Tidsperiod	**6 oktober– 12 november**	**12 november – 17 december**	**17 December – 27 januari**
Planeringsmöte	8 oktober 13:00-15:00	12 november 11:00-12:00	17 december 11:00-12:00
Genomförande	**Vart står vi idag?** *En gemensam bild av nuläget och vad vi behöver förstå bättre* 23 oktober 13:00-14:00 *Arbetsgrupp* 26 oktober 13:00-14:30 *Referensgruppsmöte* 3 november 13:00-16:00 *Digitaliseringsrådet* **5 november 09:30-12:00** ***UBit***	**Vilket värde behöver vi skapa?** *En tydlig ambition, målbild och inriktning* 24 november 13:00-15:00 *Arbetsmöte* 4 december 09:00-10:30 *Referensgruppsmöte* **10 december 09:30-12:00** ***UBit*** 16 december 09:00-12:00 *Digitaliseringsrådet*	**Vad krävs för att komma dit?** *Ett genomförbart förslag till roll, prioriteringar och realisering* 11 januari 09:00-10:30 *Styrgrupp digitalisering* 8 januari 10:00-11:50 *Arbetsgrupp* 12 januari 10:00-11:50 *Arbetsgrupp* 19 januari 10:00-11:30 *Referensgruppsmöte* 21 januari - 13:00-14:00 *Västgruppen*
Test	9 november 10:00-11:00 *Styrgrupp digitalisering*	10 december 08:00-08:45 *Styrgrupp digitalisering*	26 januari 13:00-14:30 *Styrgrupp digitalisering*
Utvärdering	12 november 10:00-11:00	17 december 10:00-11:00	27 januari 10:00-11:50

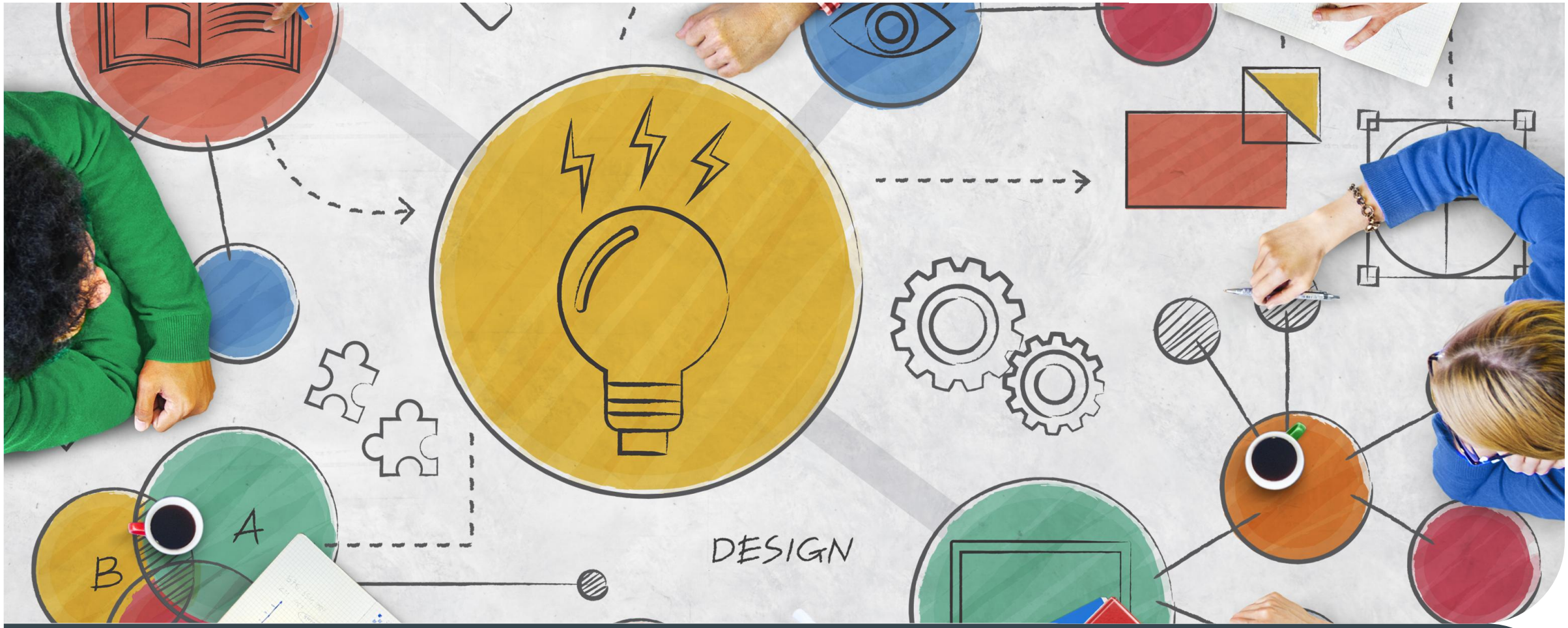

4 Gemensam bearbetning: konnektivitetsperspektivets bidrag till helheten

Utvecklingsplanens strategiska sammanhang

Utvecklingsplanen tar sin utgångspunkt i europeiska och nationella mål och i de ambitioner som redan finns för Västra Götalands utveckling. Planens uppgift är att omsätta dessa till vad konnektiviteten behöver möjliggöra i praktiken – från strategiska ambitioner till faktisk regional förmåga.



Regional utveckling i konnektivitetens aktörssystem

Konnektivitet utvecklas i ett system där ansvar, rådighet och resurser är fördelade mellan många aktörer. Ingen enskild aktör äger helheten.

Regional utvecklings uppdrag

1. Kunskap och gemensam lägesbild
2. Regional riktning och prioriteringar
3. Samordning mellan aktörer och nivåer
4. Medfinansiering och mobilisering av resurser
5. Kommunikation och påverkansarbete
6. Uppföljning, utvärdering och lärande

Regional utvecklings uppdrag är att skapa förutsättningar, inte att äga hela genomförandet.

Uppdraget är inte att bygga, äga eller driva kommunikationsnäten som helhet.

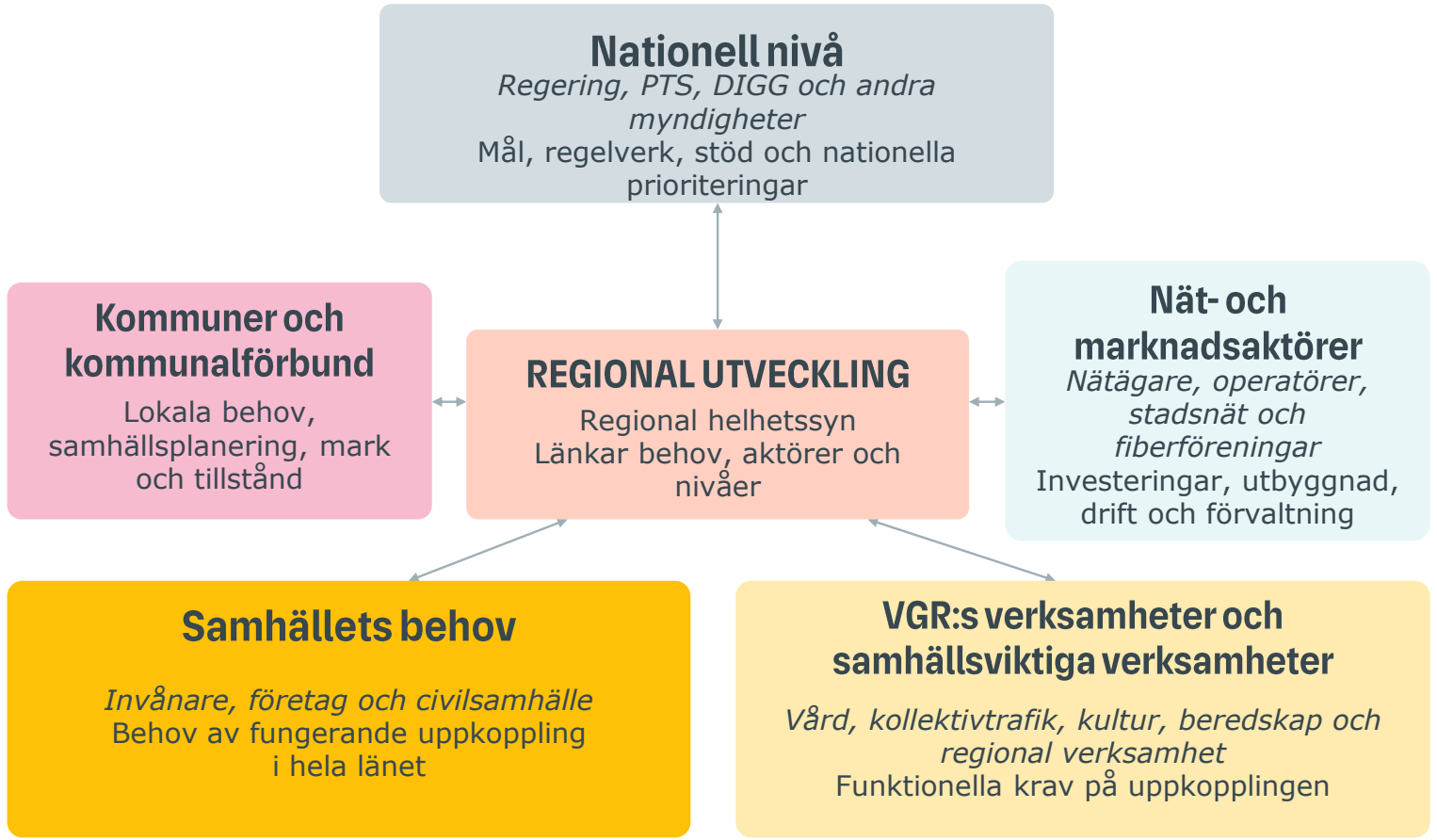

Regional utveckling äger inte systemet, men har ett uppdrag att bidra till att helheten hänger ihop.

Behoven finns på många håll. Ansvar, rådighet och genomförande är fördelade mellan flera aktörer.



6 Nästa möte och avslut

VÄSTRA GÖTALANDSREGIONEN